

SELOS PELO MUNDO

Guia para uma coleção
representativa de todos os lugares



Geraldo Gonçalves Jr

Selos pelo Mundo

Guia para uma coleção representativa
de todos os lugares

Copyright © 2025 – Geraldo Gonçalves Jr

Capa e diagramação: Geraldo Gonçalves Jr

Todos os direitos reservados. A reprodução não autorizada desta publicação, no todo ou em parte, constitui violação dos direitos autorais (Lei nº 9.610).

Todas as fotos foram cedidas para a publicação pelos seus proprietários, mesmo que não sejam feitas menções em cada uma delas.

GONÇALVES JR; Geraldo.

Selos pelo Mundo: Guia para uma coleção representativa de todos os lugares. 1. ed. Itu: 2025.

22.779 Kb – PDF

ISBN XXXXXXXX

1. Filatelia 2. História Postal 3. Colecionismo 4. Selos

CDD: XXXX

CDU: XXXX

Sumário

| | |
|--|------------|
| Selos pelo Mundo | 2 |
| Algumas palavras para começar | 6 |
| Fontes de Referência | 8 |
| Montagem da Relação | 10 |
| Referências Geográficas..... | 12 |
| África..... | 14 |
| Américas | 15 |
| Ásia..... | 16 |
| Europa..... | 17 |
| Oceania | 18 |
| Agradecimentos..... | 19 |
| Emissões mundiais a partir de 1840 | 20 |
| Esquema sintético de modificações na organização política e regional..... | 79 |
| Representações esquemáticas..... | 80 |
| África Central Britânica | 80 |
| África Equatorial Francesa | 81 |
| África Ocidental Espanhola | 81 |
| África Ocidental Francesa | 82 |
| África Oriental Alemã..... | 82 |
| África Oriental Britânica | 83 |
| África Oriental Italiana..... | 83 |
| Império Otomano | 84 |
| Iugoslávia | 85 |
| Emissões dos Correios Privados da Alemanha..... | 88 |
| Emissões locais da Polônia | 101 |
| Ocupações Austro-Húngaras no período de 1914 - 1918..... | 104 |
| Ocupações Alemãs no período de 1915 - 1918 | 108 |
| Emissões locais no período de 1915 - 1918 (Constam da relação principal) | 112 |
| Emissões da Guerra Civil Espanhola | 114 |
| Emissões das Prefeituras Japonesas | 137 |
| Emissões locais na Suécia..... | 142 |

Familie

Andreas Poppich
Neugasse Nr. 19

Klagenfurt

Kärnten Ostmark



DOSTKARTE.



An

in

Wohnung
(Strasse und
Hausnummer)

31 1931

Klagenfurt

Algumas palavras para começar

Este trabalho é o resultado de um desejo acalentado desde criança: o de ter pelo menos um selo de cada país ou local onde houve o lançamento e/ou a circulação desses pedacinhos de papéis que tanto nos encantam.

Quais seriam esses lugares? Como diferenciá-los? Quantos seriam?

O primeiro passo, pensei, seria a elaboração de uma lista que pudesse servir de guia e orientar minhas futuras aquisições e trocas. O desafio seria onde obter as informações necessárias para torná-la a mais completa possível.

Postergado por muitas razões, finalmente posso compartilhar a relação que consegui elaborar ao longo desses últimos anos.

A lista principal contém, nesta data, 1630 locais “mundiais”, mais uma relação dos correios privados no império alemão, das emissões/ circulações na Polônia durante a I Guerra Mundial, uma relação inicial das emissões na Guerra Civil Espanhola, uma relação das emissões das Prefeituras no Japão e das emissões locais da Suécia. São países, ainda existentes ou não, províncias, emissões locais, escritórios locais, correios privados, ocupações e outras situações em que houve a circulação de selos.

Inclui também alterações significativas que possam ter ocorrido na designação do país/local ao longo do tempo.

Para me orientar adotei alguns critérios. O primeiro, e mais importante, é que houvesse realmente um selo, ainda que fosse o carimbo que o individualizasse. Só foram incluídos locais que apenas usaram carimbos ou etiquetas em situações especiais.

O segundo, é que o selo fosse, preferencialmente de uso postal e não apenas fiscal (como é o caso de muitos estados indianos).

Outro critério adotado foi a inclusão de alguns locais “não reconhecidos”, sabendo que as suas emissões ocorrem de forma não oficial. São as conhecidas “cinderelas” do mundo da filatelia.

Mas por que isso, já que eles não são selos postais? Em primeiro lugar porque eles estão presentes no mercado filatélico e, sendo assim, é melhor identificá-los desde já para que algum colecionador desavisado não seja enganado, acreditando que está de posse de um selo verdadeiro e circulado de alguma região.

A segunda razão foi porque talvez haja interessados em colecioná-los a despeito de serem ou não oficiais.

Como existem muitos tipos de “cinderelas” optei apenas por incluir aquelas que estão relacionados a um determinado local/região. Todos os demais tipos estão fora dessa relação.

Além desses houve outros, que os interessados poderão me contatar para conhecer. Todos são discutíveis e podem ser alterados. O ponto é: tinha que começar por algum lugar.

Pelas razões anteriores, este trabalho está longe de ser concluído. A todo momento identifico informações que levam a descobertas de novos locais e/ou correção dos já identificados.

Por fim, adotei o nome de “Coleção Representativa” ainda que não haja um consenso quanto a forma correta de designar essa forma de colecionar selos. Portanto, você pode chamar a sua coleção como desejar.

Espero que lhe possa ser útil com tem sido para mim.

Geraldo

Fontes de Referência

Talvez o maior desafio para uma coleção representativa seja a identificação e obtenção de fontes de referência que possam ser utilizadas para a montagem de uma “relação de locais”.

Foi necessária a ajuda de muitas pessoas que se dispuseram a me emprestar itens do seu acervo e outras que me ajudaram na pesquisa.

Depois de obtê-los comecei a perceber que há alguns pontos de discordância entre eles e que nem sempre as datas e períodos de emissão são uma unanimidade. Neste caso acabei adotando como critério utilizar as informações que fossem aceitas pela maior parte das fontes.

O propósito aqui não é discutir a precisão histórica do período de circulação/emissão. Eles servem apenas como referência para contextualizar o colecionador.

Para indicar as fontes de informações que utilizei, insiro na descrição, junto a data, uma sigla que indica em que Catálogo de onde foram extraídas. São eles

- Den – Catálogo The private local posts of Denmark, da Trelleborg Philatelic Society
- Edi – Catálogo EDIFIL da Espanha
- Fis – Catálogo Fischer da Polônia
- Mi – Catálogo Michel da Alemanha.
- Nor – Catálogo Norges Katalogen™ da Noruega
- Sas – Catálogo Sassone da Itália
- CEI – Catálogo Enciclopédico Italiano
- Sc – Catálogo Scott dos Estados Unidos
- SG – Catálogo Stanley Gibbons da Inglaterra
- Sol – Catálogo Soloviev da Rússia
- Yt – Catálogo Ivert & Tellier da França

Também foi utilizada uma enorme quantidade de sites da internet para dirimir dúvidas pontuais, notadamente nos casos de locais pouco comuns ou naqueles que não constam dos catálogos.

Dois deles devem ser citados, apesar de plena convicção de que a maior parte dos filatelistas modernos já os conhecem. São eles:

- Stamp Word (www.stampword.com) - O StampWorld é um dos maiores e mais completo catálogo online de selos, oferecendo aos colecionadores acesso a mais de 750.000 selos e 700.000 imagens coloridas. Além de possibilitar a compra e venda de selos, a plataforma permite que os usuários criem suas próprias coleções, participem de fóruns especializados e interajam com colecionadores de todo o mundo.

- Colnect (www.colnect.com) - O Colnect é uma comunidade global de colecionadores que disponibiliza catálogos abrangentes de diversos itens colecionáveis, incluindo selos, moedas e cartões telefônicos. A plataforma facilita a gestão de coleções pessoais, oferece ferramentas para troca e venda de itens e promove a interação entre colecionadores de diferentes países.

Mas não tenho dúvidas de que existam muitos outros que poderão ser utilizados para validar referências ou mesmo corrigi-las. Posso citar mais algumas:

- German Stamps (www.germanstamps.net/) – site especializado em emissões alemãs no período de 1872 até 1945. Bem completo e instrutivo.
- Dead Country Stamps and Banknotes (www.dcstamps.com) – site com uma lista bem completa de países e regiões que não existem mais.
- Stamps of the World (www.stampsoftheworld.co.uk) – Nos moldes dos catálogos online, outra boa fonte de referência que pode ser facilmente acessada pelos interessados.
- Francobolli Italiani (www.ibolli.it/index.php) – site bem completo com as emissões italianas.

Acredito que a lista completa irá ocupar mais páginas do que o necessário. Fico por aqui.

Montagem da Relação

Um outro aspecto a ser explicado é como montei a relação. Minha ideia sempre foi ter uma forma simples de organizar os selos pelos locais onde circularam para facilitar a distribuição dentro dos classificadores.

Inicialmente pensei em adotar a distribuição geográfica como base para o ordenamento geral dos itens. Isto já daria de imediato uma noção ao leitor de quais emissões houve em cada região.

Mas e se ele está fazendo o caminho inverso? Tem uma emissão (um selo com um nome ou um carimbo no caso) e quer saber de onde ele é? O colecionador correria o risco de ter de pesquisar por todas as regiões geográficas até encontrar o seu lugar.

Por isso optei pela criação de uma relação em ordem alfabética simples. E, na indicação de cada local, inseri a localização geográfica (que explicarei mais a frente como foi feito).

A relação está montada na forma de pequenas etiquetas que, no meu caso, imprimi e usei em meus classificadores (veja a foto ao lado).

No meu caso, eu coloquei todas as etiquetas em 9 classificadores de 60 páginas cada. Mesmo que eu não tenha um selo de um determinado lugar a etiqueta foi colocada. Assim, visualmente eu sei quais são as minhas faltas.

Para facilitar a identificação visual utilizei um código de cores para diferenciar os locais que ainda existem daqueles que não existem mais. Em amarelo estão os locais que não emitem/circulam mais. Em branco os que estão ativos.

As informações que nela constam em cada uma das etiquetas da minha relação, sempre que possível por conta do espaço disponível, são as seguintes:



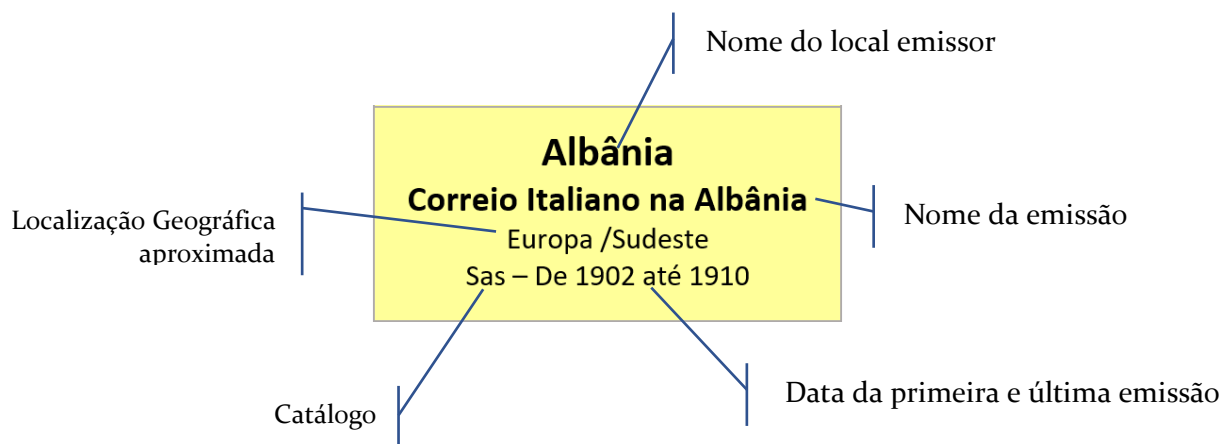

Ainda inclui mais uma indicação nas etiquetas. Por enquanto é experimental. Se der certo serão aplicadas em toda a lista. Basicamente são elas:

- (Cind) – Abreviatura de CINDERELA. São selos emitidos de forma privada para locais que não possuem uma estrutura postal oficial.
- (NC) – Abreviatura de NÃO CIRCULADO. São selos que foram impressos pela estrutura postal oficial mas que, por alguma razão, não chegaram a ser colocado em circulação.
- (C) – Abreviatura de CARIMBO. Indicação que foram utilizados carimbos para identificar o local, sem que houvesse a emissão de um selo específico.
- (C/S) – Abreviatura de CARIMBO/SELO. Indica que para aquele local tanto foram emitidos selos específicos quanto foram utilizados apenas carimbos.

Pela lógica do menor esforço, onde houve apenas a circulação/emissão de selos, que é a maior parte dos locais, não haverá nenhuma indicação adicional.

A imagem a seguir apresenta um exemplo. Neste caso, trata-se de um selo emitido na localidade de Sondalo, mas que nunca entrou em circulação

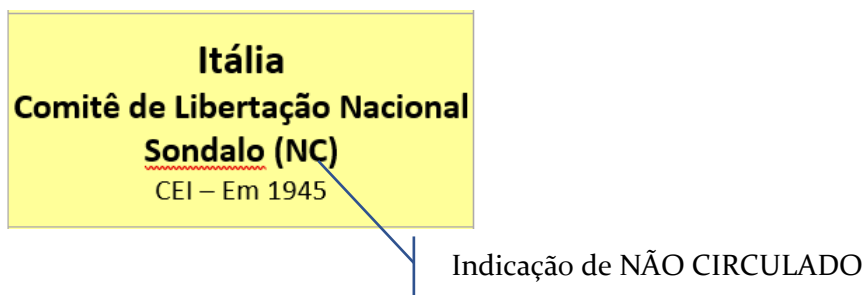

Devo lembrar que essa é uma notação que faz sentido para mim. Posso dizer, imediatamente, que qualquer selo carimbado/chancelado/cancelado que encontre desse local será falso.

Referências Geográficas

Outro aspecto que chama a atenção é a localização geográfica do local identificado e presente na lista. Eu mesmo sempre me questionava sobre onde fica uma determinada região quando encontrava algum selo de local desconhecido.

Aqueles que se mantêm emitindo selos ao longo do tempo tornam-se mais fáceis de serem localizados. Por exemplo, acredito que a maior parte das pessoas reconheça em um mapa a localização geográfica dos Estados Unidos da América. Mas isso não é verdade para todos e, principalmente para locais onde as emissões já não ocorrem mais.

A tarefa de indicar precisamente cada um desses locais ainda parece ser um desafio complexo e difícil de ser implantado na prática. Algumas emissões são de locais que mudaram de nome ou nem existem mais. Os mapas modernos não são capazes de indicar suas posições. E esse é apenas um dos problemas. Outro seria a própria quantidade dos lugares. Seriam necessárias muitas páginas para indicar a localização dos mais de 1600 lugares constantes da lista geral.

Para minimizar esse problema, procurei, sempre que possível, informar a localização geral tendo como referência o esquema geográfico adotado pelas Nações Unidas (United Nations geoscheme).

O Geoesquema da ONU divide o mundo em regiões macrogeográficas e sub-regiões para fins estatísticos e analíticos. A classificação geral é a seguinte:

1. África

Sub-regiões:

- Norte da África
- África Ocidental
- África Central
- África Oriental
- África Austral

2. Américas

Sub-regiões:

- América do Norte
- América Latina e Caribe
- Caribe
- América Central
- América do Sul

3. Ásia

Sub-regiões:

- Ásia Central
- Ásia Oriental
- Sudeste Asiático
- Ásia Meridional (Sul da Ásia)
- Ásia Ocidental

4. Europa

Sub-regiões:

- Europa Setentrional
- Europa Ocidental
- Europa Meridional
- Europa Oriental

5. Oceania

Sub-regiões:

- Austrália e Nova Zelândia
- Melanésia
- Micronésia
- Polinésia

6. Antártica

A Antártica é considerada uma região geográfica e política distinta, não pertencendo a nenhum continente do Geoesquema da ONU. A administração é regida pelo Tratado da Antártida, que estabelece a região como uma área internacional voltada para a paz e a pesquisa científica.

Observação sobre Países Transcontinentais

Países transcontinentais possuem território em mais de um continente, mas no Geoesquema da ONU são classificados em uma única região por razões práticas e políticas. A seguir estão os principais países transcontinentais e suas classificações:

Rússia: Geograficamente, tem território na Europa e na Ásia. Classificação ONU: Europa Oriental, pois a maior parte da população e a capital (Moscou) estão na Europa.

Turquia: Geograficamente, possui território na Europa (Trácia) e na Ásia (Anatólia). Classificação ONU: Ásia Ocidental, pois a maior parte do território e da população estão na Ásia.

Egito: Geograficamente, possui território na África (maior parte) e na Ásia (Península do Sinai). Classificação ONU: Norte da África, pois a maior parte do território está no continente africano.

Cazaquistão: Geograficamente, possui território na Ásia e uma pequena porção na Europa. Classificação ONU: Ásia Central, pela maior extensão territorial e população nesse continente.

Geórgia e Azerbaijão: Geograficamente, situados no limite entre Europa e Ásia. Classificação ONU: Ásia Ocidental, devido à maior associação cultural e geopolítica com a Ásia.

Nas páginas seguintes apresento o esquema geral dessa distribuição em mapas esquemáticos.

África

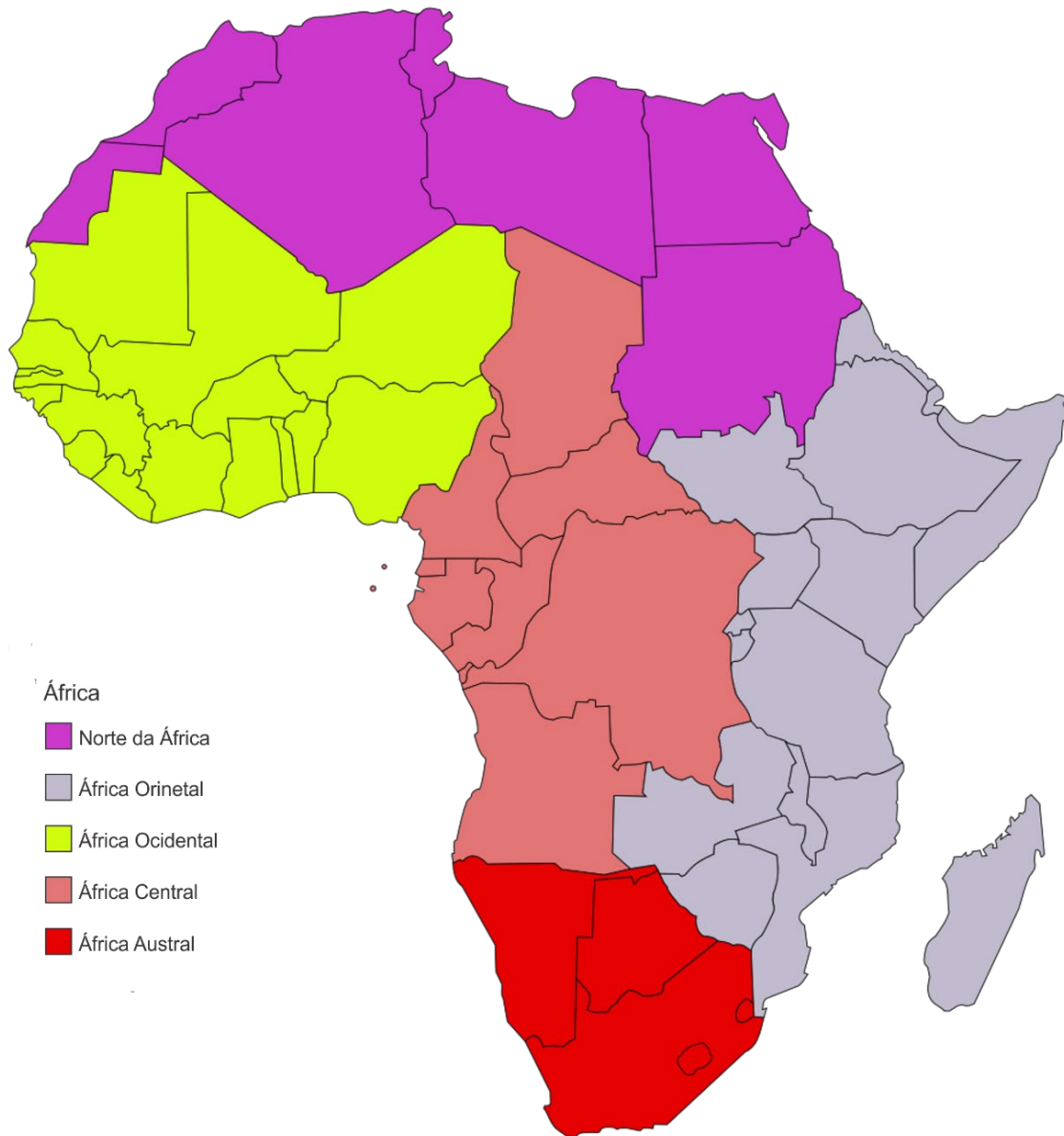

Américas

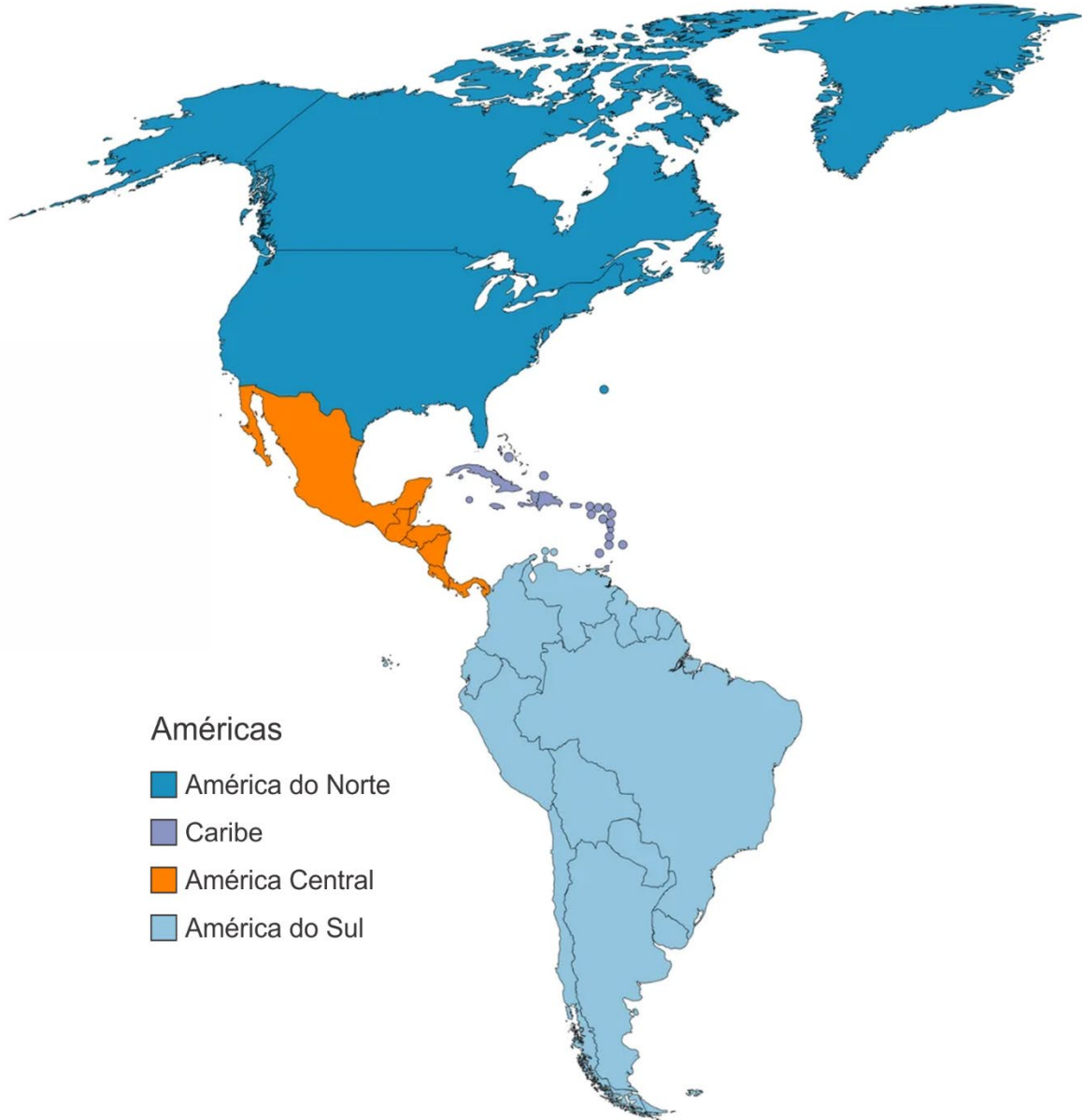

Ásia



Europa

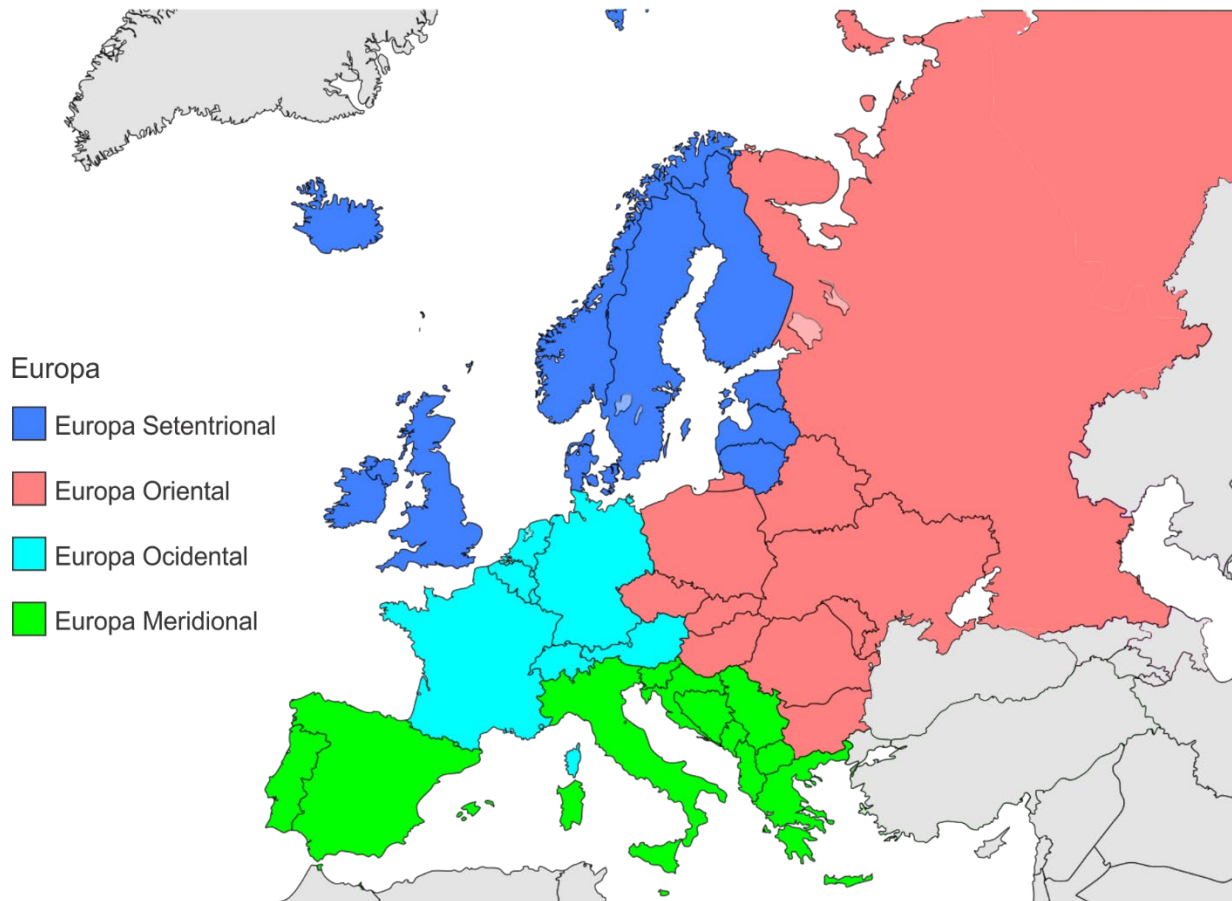

Oceania

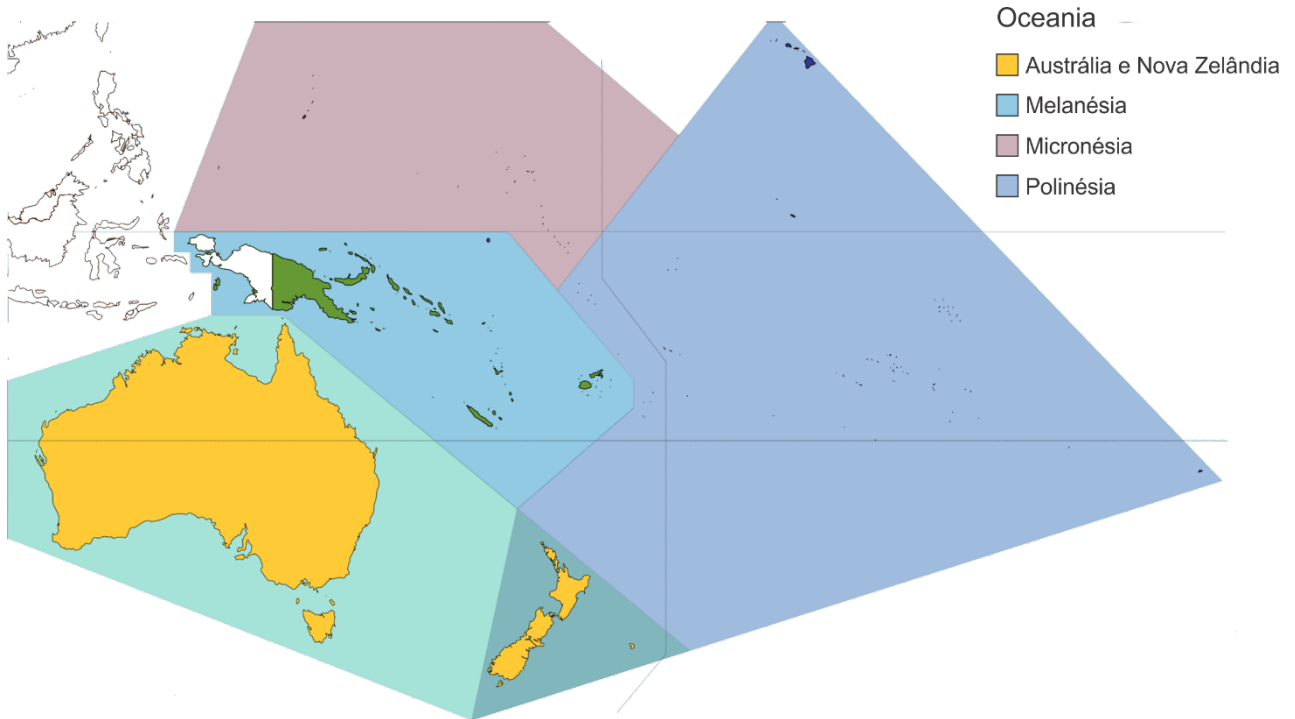

Agradecimentos

Por fim, quero agradecer a todos os companheiros desta jornada que muito contribuíram para esse resultado. Cito três, em nome dos quais agradeço aos demais: Cláudio Neumann, Jaime Salgado Costa e Wilson Roberto da Silva. Graças a pessoas como eles, pude manter o foco e continuar aprendendo. A todos o meu muito obrigado.

E você, caso queira se juntar a mim nesta compilação, é só entrar em contato. Toda ajuda será bem-vinda.

Espero que lhe seja tão útil quanto tem sido para mim.

Geraldo Gonçalves Jr – ger.gj@terra.com.br



Meus 9 classificadores, cada um com 60 páginas cada

Emissões mundiais a partir de 1840



MICHEL neutral · kompetent · zuverlässig

MICHEL®



Karibische Inseln 2015/2016 (A–J)

39. Auflage

SCOTT

2014 CLASSIC SPECIALIZED CATALOGUE OF STAMPS & COVERS



1840-1940

STANLEY GIBBONS

Stamps of the World

Simplified Catalogue 2014 Edition



Stamps from around
the world since 1840

...

The standard guide
to stamp values

...

Over 2,200 new issues listed

...

Up-to-date prices with
thousands of changes
since 2013

...

The perfect guide for
the thematic and
all-world collector

Abu Dhabi – Charkhari



By Appointment to
Her Majesty the Queen
Stanley Gibbons Limited
London
Philadelphia

THE ULTIMATE REFERENCE
GUIDE TO STAMPS
AND THEIR PRICES



YVERT & TELLIER

CATALOGUE MONDIAL DE COTATION

TOME 2 2^E PARTIE

2006 TIMBRES DES PAYS INDÉPENDANTS D'AFRIQUE

Cambodge, Laos

| | | |
|--|--|---|
| <p>Abecásia (Abkhazia) (Cind) Ásia Ocidental Região em disputa na Geórgia A partir de 1991</p> | <p>Afeganistão Ásia Meridional Sc - A partir de 1891</p> | <p>África Oriental Alemã África Oriental Colônia alemã Mi – De 1893 até 1919</p> |
| <p>Abu Dhabi Ásia Ocidental (Oriente Médio) SG – De 1964 até 1972</p> | <p>África Central Britânica África Central Protetorado Britânico Yt – De 1891 a 1907</p> | <p>África Oriental Alemã Ocupação Britânica (Carimbo G. E. A.) Yt – De 1917 até 1922</p> |
| <p>Açores Europa Meridional (no Atlântico) Território Português - Além-mar Sc – A partir de 1868</p> | <p>África do Sul Nova República África Austral SG – De 1886 até 1887</p> | <p>África Oriental Alemã Ocupação Britânica na Ilha de Máfia Mi – Em 1915</p> |
| <p>Aden Ásia Ocidental (Oriente Médio) Colônia Britânica Sc – De 1937 a 1967</p> | <p>África do Sul República Sul Africana África Austral Sc – De 1869 até 1900</p> | <p>África Oriental Alemã Força Expedicionária Indiana na Ilha de Máfia Mi – Em 1916</p> |
| <p>Aden Kathiri estado de Seiyun Ásia Ocidental (Oriente Médio) SG – De 1942 até 1964</p> | <p>África do Sul Companhia Britânica África Austral Yt - De 1890 até 1908</p> | <p>África Oriental Britânica África Oriental Protetorado Britânico SG – De 1890 até 1897</p> |
| <p>Aden Estado Quaiti de Shirh e Mukala Ásia Ocidental (Oriente Médio) SG – De 1942 até 1953</p> | <p>África do Sul União Sul Africana África Austral Sc – De 1910 até 1961</p> | <p>África Oriental Britânica e protetorado de Uganda África Oriental Protetorado Britânico SG – De 1903 até 1912</p> |
| <p>Aden Estado Quaiti em Hadhramaut Ásia Ocidental (Oriente Médio) SG – De 1955 até 1963</p> | <p>África do Sul África Austral SG – A partir de 1961</p> | <p>África Oriental Italiana África Oriental Colônia Italiana Sas – De 1938 até 1942</p> |
| <p>Adigueia (Adygea) (Cind) Europa Oriental República da Federação Russa A partir de 1991</p> | <p>África Equatorial Francesa África Central Agrupamento Postal Francês Yt – De 1936 até 1958</p> | <p>África Oriental Italiana Ocupação Britânica na II GM (M.E.F. – Middle East Forces) Sas – De 1942 até 1947</p> |
| <p>Adjara (Cind) Ásia Ocidental República Autônoma na Geórgia A partir de 1992</p> | <p>África Ocidental Espanhola Norte da África Conjunto Colônias Espanholas SG – De 1949 até 1951</p> | <p>África Portuguesa África (Vários Países) Conjunto de Colônias Portuguesas SG – Em 1898</p> |
| <p>Afeganistão Reino de Kabul Ásia Meridional Sc – De 1871 até 1919</p> | <p>África Ocidental Francesa África Ocidental Conjunto Colônias Francesas Sc / Yt – De 1944 até 1959</p> | <p>Aitutaki Polinésia (no Arquipélago Cook) Dependência da Nova Zelândia SG – A partir de 1903</p> |

| |
|---|
| Ajman Ásia Ocidental (Oriente Médio) SG – De 1964 até 1972 |
| Albânia Correio Italiano na Albânia Europa Meridional Sas – De 1902 até 1910 |
| Albânia Emissão Local - Diber Europa Meridional Mi – Em 1913 |
| Albânia Emissão Local - Vlora Europa Meridional Mi – Em 1914 |
| Albânia Emissão Local – Korçë Europa Meridional Sc – De 1914 até 1918 |
| Albânia Emissão Local - Shkodra Europa Meridional Mi – De 1915 até 1919 |
| Albânia Emissão Local - Albânia Central Mi – Em 1915 |
| Albânia Emissão Local - Berat Europa Meridional Mi – Em 1915 |
| Albânia Emissão Local - Durrës Europa Meridional Mi – Em 1919 |
| Albânia Emissão Local - Elbasan Europa Meridional Mi – Em 1919 |

| |
|---|
| Albânia Europa Meridional Mi – A partir de 1913 |
| Alemanha Bavária Confederação Alemã Mi – De 1849 até 1920 |
| Alemanha Hannover Confederação Alemã Mi – De 1850 até 1864 |
| Alemanha Prússia Confederação Alemã Mi – De 1850 até 1867 |
| Alemanha Saxônia Confederação Alemã Mi – De 1850 até 1863 |
| Alemanha Schleswig Holstein Confederação Alemã Mi – De 1850 até 1867 |
| Alemanha Baden Confederação Alemã Mi – De 1851 até 1868 |
| Alemanha Wurttemberg Confederação Alemã Mi – De 1851 até 1923 |
| Alemanha Braunschweig Confederação Alemã Mi – De 1852 até 1865 |
| Alemanha Oldenburg Confederação Alemã Mi – De 1852 até 1862 |

| |
|---|
| Alemanha Thurn und Taxis Confederação Alemã Mi – De 1852 até 1866 |
| Alemanha Bremen Confederação Alemã Mi – De 1855 até 1867 |
| Alemanha Mecklenburg Schwerin Confederação Alemã Mi – De 1856 até 1864 |
| Alemanha Lubeck Confederação Alemã Mi – De 1859 até 1865 |
| Alemanha Hamburgo Confederação Alemã Mi – De 1859 até 1867 |
| Alemanha Bergedorf Confederação Alemã Mi – De 1861 Até 1867 |
| Alemanha Mecklenburg Strelitz Confederação Alemã Mi – Em 1864 |
| Alemanha Helgoland Confederação Alemã Mi – De 1867 até 1879 |
| Alemanha Federação do Norte Confederação Alemã Mi – De 1868 até 1870 |

| |
|---|
| <p>Alemanha Correios Privados no Império</p> <p>Vide anexo ao final da relação principal</p> <p>De 1861 até 1900</p> |
| <p>Alemanha Ocupação da Alsácia e Lorena Guerra Franco-Prussiana Mi/Yt – De 1870 até 1872</p> |
| <p>Alemanha Frente Leste I GM Mi – Em 1916</p> |
| <p>Alemanha Frente Oeste I GM Mi – Em 1916</p> |
| <p>Alemanha Ocupação da Bélgica I GM Mi – De 1914 até 1918</p> |
| <p>Alemanha Ocupação da Polônia I GM Mi – De 1915 até 1916</p> |
| <p>Alemanha Ocupação da Romênia I GM Mi – De 1917 até 1918</p> |
| <p>Alemanha Allenstein – Plesbicio Mi – Em 1920</p> |
| <p>Alemanha Asch Região dos Sudetos na Tchecoslováquia Mi – Em 1938</p> |

| |
|---|
| <p>Alemanha Karlsbad Região dos Sudetos na Tchecoslováquia Mi – Em 1938</p> |
| <p>Alemanha Konstantinsbad Região dos Sudetos na Tchecoslováquia Mi – Em 1938</p> |
| <p>Alemanha Maffersdorf Região dos Sudetos na Tchecoslováquia Mi – Em 1938</p> |
| <p>Alemanha Niklasdorf Região dos Sudetos na Tchecoslováquia Mi – Em 1938</p> |
| <p>Alemanha Reichenberg Região dos Sudetos na Tchecoslováquia Mi – Em 1938</p> |
| <p>Alemanha Rumburg Região de Sudetos na Tchecoslováquia Mi – Em 1938</p> |
| <p>Alemanha Região de Sudetos na Holanda Europa Ocidental Mi – Em 1938</p> |
| <p>Alemanha Ocupação de Memel Lituânia Mi – Em 1939</p> |
| <p>Alemanha Governo Geral – Frente Leste Europa Ocidental Mi – Em 1939</p> |
| <p>Alemanha Correio Geral do Oriente Europa Ocidental Mi – Em 1939</p> |

| |
|--|
| <p>Alemanha Governo Geral Europa Oriental Mi – De 1940 até 1945</p> |
| <p>Alemanha Ocupação da Alsácia II GM Mi – Em 1940</p> |
| <p>Alemanha Ocupação da Lorena II GM Mi/Yt – Em 1940</p> |
| <p>Alemanha Ocupação de Luxemburgo II GM Mi – De 1940 até 1941</p> |
| <p>Alemanha Ocupação da Noruega II GM De 1940 até 1944</p> |
| <p>Alemanha Ocupação da Letônia II GM Mi – Em 1941</p> |
| <p>Alemanha Ocupação da Estônia II GM Mi – Em 1941</p> |
| <p>Alemanha Emissão local – Elwa Ocupação da Estônia - II GM Mi – Em 1941</p> |
| <p>Alemanha Emissão local – Moisekull Ocupação da Estônia - II GM Mi – Em 1941</p> |
| <p>Alemanha Emissão local – Nuggen Ocupação da Estônia - II GM Mi – Em 1941</p> |

| |
|--|
| Alemanha Emissão local – Odenpäh Ocupação da Estônia - II GM Mi – Em 1941 |
| Alemanha Emissão local – Pernau Ocupação da Estônia - II GM Mi – Em 1941 |
| Alemanha Ocupação da Lituânia II GM Mi – Em 1941 |
| Alemanha Emissão Local – Alsedschen Ocupação da Lituânia - II GM Mi – Em 1941 |
| Alemanha Emissão Local – Ponewesch Ocupação da Lituânia - II GM Mi – Em 1941 |
| Alemanha Emissão Local – Rossingen Ocupação da Lituânia - II GM Mi – Em 1941 |
| Alemanha Emissão Local – Rakischki Ocupação da Lituânia - II GM Mi – Em 1941 |
| Alemanha Emissão Local – Telschen Ocupação da Lituânia - II GM Mi – Em 1941 |
| Alemanha Emissão Local – Wilkomir Ocupação da Lituânia - II GM Mi – Em 1941 |
| Alemanha Emissão Local – Zargrad Ocupação da Lituânia - II GM Mi – Em 1941 |

| |
|---|
| Alemanha Legião Croata Corpo de voluntários - II GM Em 1941 |
| Alemanha Pleskau (Pskow) Ocupação da Rússia - II GM Mi – De 1941 até 1942 |
| Alemanha Ljady Ocupação da Rússia - II GM Mi – Em 1941 |
| Alemanha Luga Ocupação da Rússia - II GM Mi – Em 1941 |
| Alemanha Ocupação da Ostland (países bálticos) - II GM Mi – Em 1941 |
| Alemanha Ocupação da Sérvia II GM Mi – De 1941 até 1944 |
| Alemanha Ocupação da Ucrânia II GM Mi – De 1941 até 1943 |
| Alemanha Ocupação da Ucrânia - II GM Despesas Gerais – Região Sul Mi – De 1941 até 1943 |
| Alemanha Ocupação da Ucrânia - II GM Taxas – Região Norte Mi – De 1941 até 1943 |
| Alemanha Legião de Voluntários Franceses Corpo de voluntários – II GM Mi/Yt – De 1941 até 1942 |

| |
|---|
| Alemanha Legião Flamengo Corpo de voluntários - II GM Mi – De 1941 até 1943 |
| Alemanha Legião Holandesa Corpo de voluntários - II GM Mi - Em 1942 |
| Alemanha Legião Dinamarquesa Corpo de voluntários - II GM Mi – Em 1944 |
| Alemanha St. Nazaire Selo da Câmara do Comércio Mi – Em 1945 |
| Alemanha Legião Wallonie Corpo de voluntários Belgas - II GM Mi – Em 1942 |
| Alemanha Azad Hind – Legião Indiana Corpo de voluntários Indianos - II GM Mi – Em 1943 |
| Alemanha Ocupação da Albânia II GM Mi/Sas – De 1943 até 1944 |
| Alemanha Ocupação de Zante (Grécia) II GM Mi – Em 1943 |
| Alemanha Ocupação de Zara (Itália) II GM Mi/Sas – Em 1943 |
| Alemanha Ocupação de Montenegro II GM Mi/Sas – De 1943 até 1944 |

| |
|---|
| Alemanha Ocupação de Adria-Alpenvorland (Itália) - II GM CEI – De 1943 até 1944 |
| Alemanha Ocupação do Egeo II GM Sas – De 1944 até 1945 |
| Alemanha Ocupação de Kotor (Cattaro - Iugoslávia) – II GM Mi/Sas – Em 1944 |
| Alemanha Ocupação de Lubiana (Laibach - Iugoslávia) – II GM Mi/Sas – De 1944 até 1945 |
| Alemanha Ocupação da Macedônia (Romênia) – II GM Mi – Em 1944 |
| Alemanha Ocupação de Kurland II GM Mi – Em 1945 |
| Alemanha Império, Weimar e Reich Europa Ocidental Mi – De 1872 até 1945 |
| Alemanha Altdöbern (C) Emissão Local após a II GM Mi – De 1945 até 1946 |
| Alemanha Altentreptow (C) Emissão Local após a II GM Mi – Em 1945 |
| Alemanha Apolda Emissão Local após a II GM Mi – Em 1945 |

| |
|---|
| Alemanha Arnsberg (Vestfália) (C) Emissão Local após a II GM Mi – Em 1945 |
| Alemanha Bad Nauheim (C) Emissão Local após a II GM Mi – De 1945 até 1946 |
| Alemanha Bad Saarow (C) Emissão Local após a II GM Mi – Em 1945 |
| Alemanha Bad Schmiedeberg (C) Emissão Local após a II GM Mi – Em 1945 |
| Alemanha Berlim Emissão Local após a II GM Mi – Em 1945 |
| Alemanha Berlstedt (C) Emissão Local após a II GM Mi – Em 1945 |
| Alemanha Böhl (C) Emissão Local após a II GM Mi – Em 1945 |
| Alemanha Braunsbedra (C) Emissão Local após a II GM Mi – Em 1945 |
| Alemanha Döbeln Emissão Local após a II GM Mi – Em 1945 |
| Alemanha Düsseldorf-Gerresheim 3 (C) Emissão Local após a II GM Mi – Em 1945 |

| |
|---|
| Alemanha Eckartsberga (C) Emissão Local após a II GM Mi – Em 1945 |
| Alemanha Ellingen (Bayern) (C) Emissão Local após a II GM Mi – Em 1945 |
| Alemanha Erkner Emissão Local após a II GM Mi – Em 1945 |
| Alemanha Finsterwalde Emissão Local após a II GM Mi – De 1945 até 1946 |
| Alemanha Flensburg (C) Emissão Local após a II GM Mi – Em 1945 |
| Alemanha Fredersdorf (C) Emissão Local após a II GM Mi – Em 1945 |
| Alemanha Freudenstadt (C) Emissão Local após a II GM Mi – Em 1945 |
| Alemanha Glauchau (C) Emissão Local após a II GM Mi – Em 1945 |
| Alemanha Gorlitz Emissão Local após a II GM Mi – Em 1945 |
| Alemanha Grabow (C) Emissão Local após a II GM Mi – Em 1945 |

| |
|---|
| Alemanha Grossräschen (C/S) Emissão Local após a II GM Mi – De 1945 até 1946 |
| Alemanha Hamm (C) Emissão Local após a II GM Mi – Em 1945 |
| Alemanha Löbau (C) Emissão Local após a II GM Mi – Em 1945 |
| Alemanha Löhne (C) Emissão Local após a II GM Mi – Em 1945 |
| Alemanha Lütjenburg (C) Emissão Local após a II GM Mi – Em 1945 |
| Alemanha Meissen – Verdeber (C/S) Emissão Local após a II GM Mi – De 1945 a 1946 |
| Alemanha Netzschkau Reichenbach (C) Emissão Local após a II GM Mi – Em 1945 |
| Alemanha Niesky Emissão Local após a II GM Mi – Em 1945 |
| Alemanha Perleberg (C) Emissão Local após a II GM Mi – Em 1945 |
| Alemanha Plauen Emissão Local após a II GM Mi – Em 1945 |

| |
|---|
| Alemanha Rothenburg (C) Emissão Local após a II GM Mi – Em 1945 |
| Alemanha Spremberg Emissão Local após a II GM Mi – De 1945 até 1946 |
| Alemanha Unna (C) Emissão Local após a II GM Mi – Em 1945 |
| Alemanha Wittenberg – Lutherstadt (C) Emissão Local após a II GM Mi – De 1945 até 1946 |
| Alemanha Brackwede (C) Emissão Local após a II GM Mi – Em 1946 |
| Alemanha Bünde (C) Emissão Local após a II GM Mi – Em 1946 |
| Alemanha Cottbus Emissão Local após a II GM Mi – Em 1946 |
| Alemanha Eschweiler (C) Emissão Local após a II GM Mi – Em 1946 |
| Alemanha Köln Emissão Local após a II GM Mi – Em 1946 |
| Alemanha Lübbenau Emissão Local após a II GM Mi – Em 1946 |

| |
|--|
| Alemanha Storkow Emissão Local após a II GM Mi – Em 1946 |
| Alemanha Strausberg Emissão Local após a II GM Mi – Em 1946 |
| Alemanha Aschaffenburg Emissão local não oficial Mi – Em 1945 |
| Alemanha Bad Saarow Emissão local não oficial Mi – Em 1945 |
| Alemanha Barsinghausen (C) Emissão local não oficial Mi – Em 1945 |
| Alemanha Cottbus (C) Emissão local não oficial Mi – Em 1945 |
| Alemanha Dessausen (C) Emissão local não oficial Mi – Em 1945 |
| Alemanha Döbein (C) Emissão local não oficial Mi – Em 1945 |
| Alemanha Eilenburg (C) Emissão local não oficial Mi – Em 1945 |
| Alemanha Falkensee (C) Emissão local não oficial Mi – Em 1945 |

| |
|--|
| Alemanha Herrnhut (C) Emissão local não oficial Mi – Em 1945 |
| Alemanha Lauterbach (C) Emissão local não oficial Mi – Em 1945 |
| Alemanha Limbach (C) Emissão local não oficial Mi – Em 1945 |
| Alemanha Mühlberg (Elbe) (C) Emissão local não oficial Mi – Em 1945 |
| Alemanha Naumburg (C/S) Emissão local não oficial Mi – Em 1945 |
| Alemanha Ravensburg (C) Emissão local não oficial Mi – Em 1945 |
| Alemanha Ründeroth Emissão local não oficial Mi – Em 1945 |
| Alemanha Saulgau (Württemberg) Emissão local não oficial Mi – Em 1945 |
| Alemanha Strausberg (C) Emissão local não oficial Mi – De 1945 até 1946 |
| Alemanha Westerstede (C) Emissão local não oficial Mi – Em 1946 |

| |
|---|
| Alemanha Finsterwalde (C) Emissão local não oficial Mi – Em 1946 |
| Alemanha Frankenau (C) Emissão local não oficial Mi – Em 1946 |
| Alemanha Frankenberg (C) Emissão local não oficial Mi – Em 1946 |
| Alemanha Mindelheim und Kirchheim (C) Emissão local não oficial Mi – Em 1946 |
| Alemanha Rosswein (C) Emissão local não oficial Mi – Em 1946 |
| Alemanha Schönau (C) Emissão local não oficial Mi – Em 1946 |
| Alemanha Spremberg (C) Emissão local não oficial Mi – Em 1946 |
| Alemanha Wittenberg-Lutherstadt Emissão local não oficial Mi – Em 1946 |
| Alemanha Oldenburg Emissão local não oficial Mi – Em 1948 |
| Alemanha Área de Ocupação Russa Mi – De 1948 até 1949 |

| |
|--|
| Alemanha Mecklenburg-Vorpommern Área de Ocupação Russa Mi – De 1945 até 1946 |
| Alemanha Bundesland Sachsen Área de Ocupação Russa Mi – Em 1945 |
| Alemanha Província da Saxônia Área de Ocupação Russa Mi – De 1945 até 1946 |
| Alemanha Saxônia – Bat Gottleuba Área de Ocupação Russa Mi – Em 1945 |
| Alemanha Saxônia – Schwarzenberg Área de Ocupação Russa Mi – Em 1945 |
| Alemanha Saxônia – Wurzen Área de Ocupação Russa Mi – Em 1945 |
| Alemanha Saxônia Oriental – Holzhausen Área de Ocupação Russa Mi – Em 1945 |
| Alemanha Saxônia Oriental – Leipzig Área de Ocupação Russa Mi – De 1945 até 1946 |
| Alemanha Saxônia Ocidental - Dresden Área de Ocupação Russa Mi – De 1945 até 1946 |
| Alemanha Thuringen - Erfurt Área de Ocupação Russa Mi – De 1945 até 1946 |

| | | |
|---|--|--|
| <p>Alemanha Área de Ocupação da Junta Aliada Mi – De 1946 até 1948</p> | <p>Alemanha Europa Ocidental Mi – A partir de 1990</p> | <p>Andorra Francesa Europa Meridional Gestão compartilhada Yt – A partir de 1931</p> |
| <p>Alemanha Berlim Ocidental Zona de ocupação aliada Mi – De 1948 até 1990</p> | <p>Argélia (Argélia) Norte da África Colônia Francesa Yt – De 1924 até 1958</p> | <p>Angola África Central Colônia Portuguesa SG – De 1870 até 1975</p> |
| <p>Alemanha Área de Ocupação Britânica/EUA Mi – De 1945 até 1949</p> | <p>Argélia (Argélia) Norte da África Sc – A partir de 1962</p> | <p>Angola África Central Sc – A partir de 1975</p> |
| <p>Alemanha Área de Ocupação Francesa Mi – Em 1945</p> | <p>Altai (Cind) Ásia Central República da Federação Russa A partir de 1992</p> | <p>Angra Europa Meridional (no Atlântico) Região autônoma SG – De 1892 até 1905</p> |
| <p>Alemanha Baden Área de Ocupação Francesa Mi – De 1947 até 1949</p> | <p>Alto Senegal e Níger África Ocidental Colônia Francesa Yt – De 1906 até 1915</p> | <p>Anguilla Caribe Dependência Britânica SG – A partir de 1967</p> |
| <p>Alemanha Rheinland Pfalz Área de Ocupação Francesa Mi – De 1947 até 1949</p> | <p>Alto Volta África Ocidental Colônia Francesa Yt – De 1920 até 1959</p> | <p>Annam e Tonking Sudeste Asiático (no Vietnã) Protetorado Francês Yt – Em 1888</p> |
| <p>Alemanha Wurtemberg Área de Ocupação Francesa Mi – De 1947 até 1949</p> | <p>Alto Volta África Ocidental (atual Burkina) Yt – De 1959 até 1984</p> | <p>Antigua Caribe Colônia Britânica SG – De 1862 até 1981</p> |
| <p>Alemanha Federal Europa Ocidental Mi – De 1945 até 1990</p> | <p>Alwar Ásia Meridional (na Índia) Estado Feudatário Indiano¹ SG – De 1877 até 1901</p> | <p>Antigua e Barbuda Redonda Caribe SG – De 1979 até 1991</p> |
| <p>República Democrática Alemã Europa Ocidental Mi – De 1945 até 1990</p> | <p>Andorra Espanhola Europa Meridional Gestão compartilhada Yt – A partir de 1928</p> | <p>Antigua e Barbuda Caribe SG – A partir de 1981</p> |

¹ Os **Estados Feudatários** eram principados semiautônomos que mantinham seus próprios sistemas postais e emitiam selos independentes. Esses selos eram válidos apenas dentro dos limites do estado emissor e não podiam ser usados no restante da Índia Britânica. Cada estado tinha designs e valores específicos, refletindo sua identidade e autonomia postal.

| |
|--|
| <p>Antilhas Espanholas Caribe Antigas Colônias Espanholas Edi - De 1855 até 1873</p> |
| <p>Antilhas Holandesas Caribe Dependência Holandesa SG – De 1949 até 2010</p> |
| <p>Arábia Reinado de Hejaz Ásia Ocidental (Oriente Médio) SG – De 1916 até 1925</p> |
| <p>Arábia Sultanato de Nejd Ásia Ocidental (Oriente Médio) SG – De 1925 até 1932</p> |
| <p>Arábia Saudita Ásia Ocidental (Oriente Médio) SG – A partir de 1934</p> |
| <p>Argentina Buenos Aires América do Sul Sc – De 1858 até 1862</p> |
| <p>Argentina Córdoba América do Sul Sc – Em 1858</p> |
| <p>Argentina Corrientes América do Sul Sc – De 1856 até 1860</p> |
| <p>Argentina América do Sul Sc – A partir de 1858</p> |
| <p>Armênia República Nacional Europa Oriental Sc – De 1919 até 1921</p> |

| |
|--|
| <p>Armênia República Socialista Soviética Europa Oriental Sc – De 1921 até 1923</p> |
| <p>Armênia Europa Oriental SG – A partir de 1992</p> |
| <p>Artsaque Nagorno Karabakh Região não reconhecida na Armênia SG – De 1993 até 2017</p> |
| <p>Artsaque (Cind) Europa / Centro-Sul Região não reconhecida na Armênia A partir de 2017</p> |
| <p>Aruba Caribe Território Autônomo Holandês SG – A partir de 1986</p> |
| <p>Ascensão África Ocidental (Ilha no Atlântico) Território Ultramarino Britânico SG – A partir de 1922</p> |
| <p>Austrália Ilhas Noroeste do Pacífico Oceania (Austrália e N. Zelândia) Sc – De 1915 até 1923</p> |
| <p>Austrália Nova Gales do Sul Estado Federado SG / Sc – De 1850 até 1906</p> |
| <p>Austrália Vitória Estado Federado Sc – De 1850 até 1912</p> |
| <p>Austrália Tasmânia Estado Federado SG / Sc – De 1853 até 1912</p> |

| |
|--|
| <p>Austrália Austrália Ocidental Estado Federado SG / Sc – De 1854 até 1906</p> |
| <p>Austrália Austrália do Sul Estado Federado SG / Sc – De 1855 até 1902</p> |
| <p>Austrália Queensland Estado Federado SG / Sc – De 1860 até 1903</p> |
| <p>Austrália Força de Ocupação da Comunidade Britânica no Japão – B.C.O.F SG / Sc – De 1946 até 1949</p> |
| <p>Austrália Oceania (Austrália e N. Zelândia) SG / Sc – A partir de 1913</p> |
| <p>Áustria Cia de Navegação do Danúbio Europa Ocidental Yt – De 1866 até 1867</p> |
| <p>Áustria Escritório de Correio Militar (Fedpost) K.u.K. ("Kaiserlich und Königlich", "Imperial e Real") Sc – De 1915 até 1918</p> |
| <p>Áustria Ocupação de Montenegro Escritório de Correio Militar SG – Em 1917</p> |
| <p>Áustria Ocupação da Sérvia Escritório de Correio Militar SG – Em 1916</p> |
| <p>Áustria Ocupação da Romênia Escritório de Correio Militar SG – De 1917 até 1918</p> |

| | | |
|--|---|---|
| <p>Áustria Plesbicio de Caríntia Europa Ocidental – Zona B Yt – Em 1920</p> | <p>Azerbaijão Nakhichevan Província autônoma SG – Em 1993</p> | <p>Barbados Caribe Colônia Britânica SG – De 1852 até 1966</p> |
| <p>Áustria Império Austro-Húngaro Europa Ocidental Sc – De 1850 até 1918</p> | <p>Azerbaijão Ásia Ocidental SG – A partir de 1992</p> | <p>Barbados Caribe Comunidade Britânica SG – A partir de 1966</p> |
| <p>Áustria Anexação pela Alemanha Europa Ocidental Sc – De 1938 até 1945</p> | <p>Bahamas Caribe Colônia Britânica SG – De 1859 até 1973</p> | <p>Barbuda Caribe Dependência Britânica SG – De 1922 até 2000</p> |
| <p>Áustria Emissão Local - Estíria Ocupação Soviética Sc – Em 1945</p> | <p>Bahamas Caribe Comunidade Britânica SG – A partir de 1973</p> | <p>Baroda Ásia Meridional (na Índia) Estado Feudatário Indiano (Selo Fiscal) ????</p> |
| <p>Áustria Emissão Local – Viena e Baixa Áustria Ocupação Soviética Sc – Em 1945</p> | <p>Bahawalpur Ásia Meridional (na Índia) Estado Feudatário Indiano De 1945 até 1947</p> | <p>Barwani Ásia Meridional (na Índia) Estado Feudatário Indiano SG – De 1921 até 1938</p> |
| <p>Áustria Emissão do Governo Militar Aliado (Americano, Inglês e Francês) Sc – Em 1945</p> | <p>Bahawalpur Ásia Meridional (na Índia) Estado Paquistanês SG – De 1947 até 1949</p> | <p>Bashkortostão (Cind) Europa Oriental República da Federação Russa A partir de 1992</p> |
| <p>Áustria Emissão Local Europa Ocidental Mi – Em 1945</p> | <p>Bahrain Ásia Ocidental (Oriente Médio) Protetorado Britânico SG – De 1933 até 1971</p> | <p>Basutoland África Austral (no Lesoto) Colônia Britânica SG – De 1933 até 1966</p> |
| <p>Áustria Europa Ocidental Sc – A partir de 1918</p> | <p>Bahrain Ásia Ocidental (Oriente Médio) SG – A partir de 1971</p> | <p>Batum Europa Oriental (na Rússia) Ocupação Britânica / Soviética SG – De 1919 até 1920</p> |
| <p>Azerbaijão República Democrática Ásia Ocidental Sc – Em 1919</p> | <p>Bamra Ásia Meridional (na Índia) Estado Feudatário Indiano SG – De 1889 até 1890</p> | <p>Bechuanaland África Austral (atual Botsuana) Protetorado Britânico SG – De 1885 até 1966</p> |
| <p>Azerbaijão República Socialista Soviética Ásia Ocidental Sc – De 1922 até 1924</p> | <p>Bangladesh Ásia Meridional SG – A partir de 1971</p> | <p>Bechuanaland Britânica África Austral Protetorado Britânico SG – De 1885 até 1895</p> |

| | | |
|---|---|---|
| <p>Bélgica Ocupação da África Oriental Alemã Mi – De 1916 até 1922</p> | <p>Bharatpur Ásia Meridional (na Índia) Protetorado Britânico Até 1947</p> | <p>Boêmia e Morávia Europa Oriental (República Tcheca) Protetorado Alemão Mi – De 1939 até 1945</p> |
| <p>Bélgica Posto Militar na Renânia Mi – De 1919 até 1921</p> | <p>Bhopal Ásia Meridional (na Índia) Estado Feudatário Indiano SG – De 1876 até 1949</p> | <p>Boêmia e Morávia Emissão Local – Ostrau Protetorado Alemão Mi – Em 1939</p> |
| <p>Bélgica Ocupação de Eupen e Malmédy Mi – Em 1921</p> | <p>Bhor Ásia Meridional (na Índia) Estado Feudatário Indiano SG – De 1879 até 1901</p> | <p>Bolívia América do Sul SG – A partir de 1867</p> |
| <p>Bélgica Europa Ocidental SG – A partir de 1849</p> | <p>Biafra África Ocidental (na Nigéria) Sc – De 1968 a 1969</p> | <p>Bombay Ásia Meridional (na Índia) Estado Feudatário Indiano (Selo Fiscal) ????</p> |
| <p>Belize Cayes de Belize América Central Sc – De 1984 até 1985</p> | <p>Bielorrússia Grodno Ocupação Russa Sol – Em 1919</p> | <p>Bonaire Caribe Yt – A partir de 2014</p> |
| <p>Belize América Central Comunidade Britânica SG – A partir de 1973</p> | <p>Bielorrússia Rússia Branca Europa Oriental Sc – Em 1920</p> | <p>Bophuthatswana África Austral SG – De 1977 até 1994</p> |
| <p>Benin Francês África Ocidental Colônia Francesa Yt – De 1892 até 1894</p> | <p>Bielorrússia Europa Oriental Sc – A partir de 1992</p> | <p>Bornéu do Norte Sudeste Asiático (Mar da China) Colônia Inglesa SG – De 1883 a 1963</p> |
| <p>Benin África Ocidental SG – A partir de 1975</p> | <p>Bijawar Ásia Meridional (na Índia) Estado Feudatário Indiano SG – De 1935 até 1937</p> | <p>Bornéu do Norte Ocupação Japonesa na II GM Sudeste Asiático (Mar da China) SG – De 1942 até 1944</p> |
| <p>Bermudas América do Norte Território Ultramarino Britânico SG – A partir de 1865</p> | <p>Bikaner Ásia Meridional (na Índia) Estado Princesco Indiano² (Selo Fiscal) ????</p> | <p>Bosnia-Herzegovina Administração Austro-Húngara Europa Meridional SG – De 1879 até 1918</p> |

² O termo **Estados Príncescos** refere-se genericamente aos estados nativos governados por príncipes locais sob a suserania britânica. Em 1947, quando da independência da Índia, existiam certa de 584 deles. Dentro da filatelia, essa categoria pode englobar tanto os Estados Feudatários quanto os Estados da Convenção, dependendo do contexto. Portanto, "Estados Príncescos" é um termo abrangente que inclui estados com diferentes arranjos postais.

| |
|---|
| <p>Bosnia-Herzegovina Posto Mostar Croata Europa Meridional SG – A partir de 1993</p> |
| <p>Bosnia-Herzegovina Administração Croata Europa Meridional SG – A partir de 1993</p> |
| <p>Bosnia-Herzegovina Administração Sérvia Europa Meridional SG – A partir de 1992</p> |
| <p>Botsuana África Austral SG – A partir de 1966</p> |
| <p>Brasil América do Sul SG – A partir de 1843</p> |
| <p>Brunei Sudeste Asiático Colônia Inglesa Sc – De 1906 até 1983</p> |
| <p>Brunei Sudeste Asiático Ocupação Japonesa da II GM Sc – De 1942 até 1944</p> |
| <p>Brunei Sudeste Asiático SG – A partir de 1984</p> |
| <p>Bulgária Rumélia Oriental Europa Oriental SG – De 1881 até 1884</p> |
| <p>Bulgária do Sul Europa Oriental SG – Em 1885</p> |

| |
|--|
| <p>Bulgária Ocupação Romena de Dobruja Europa Oriental Mi – Em 1916</p> |
| <p>Bulgária Europa Oriental Sc – A partir de 1879</p> |
| <p>Bundi Ásia Meridional (na Índia) Estado Princesco Indiano Sc – De 1894 até 1941</p> |
| <p>Buriácia (Cind) Ásia Oriental República da Federação Russa A partir de 1992</p> |
| <p>Burkina Faso África Ocidental Antiga República do Alto Volta SG – A partir de 1984</p> |
| <p>Burundi África Oriental SG – A partir de 1962</p> |
| <p>Bushire Ocupação Britânica Ásia Ocidental (porto no Irã) SG – Em 1915</p> |
| <p>Bussahir (Bashahr) Ásia Meridional (na Índia) Estado Feudatário Indiano SG – De 1895 até 1900</p> |
| <p>Butão Ásia Meridional SG – A partir de 1962</p> |
| <p>Cabo da Boa Esperança África Austral Colônia Britânica SG – De 1853 até 1902</p> |

| |
|--|
| <p>Cabo Juby Norte da África (no Atlântico) Colônia Espanhola SG – De 1916 até 1958</p> |
| <p>Cabo Verde África Ocidental Colônia Portuguesa SG – De 1877 até 1975</p> |
| <p>Cabo Verde África Ocidental SG – A partir de 1975</p> |
| <p>Cacássia (Cind) Ásia Central República da Federação Russa A partir de 1992</p> |
| <p>Calimno Europa Meridional (Mar Egeo) Ocupação Italiana Sas – De 1912 até 1932</p> |
| <p>Calmúquia (Kalmykia) (Cind) Europa Oriental República da Federação Russa A partir de 1992</p> |
| <p>Camarões África Central Colônia alemã Mi – De 1897 até 1919</p> |
| <p>Camarões Ocupação Inglesa na I GM (C.E.F. - Cameroon Expeditionary Forces) SG / Mi – Em 1915</p> |
| <p>Camarões Ocupação Franco-Inglesa na I GM África Central SG / Yt – Em 1915</p> |
| <p>Camarões Ocupação Francesa na I GM África Central SG / Yt – Em 1916</p> |

| |
|---|
| <p>Camarões Administração Francesa África Central SG – De 1921 até 1959</p> |
| <p>Camarões Unificação com a Nigéria - U.K.T.T. Yt – De 1960 até 1961</p> |
| <p>Camarões África Central SG – A partir de 1961</p> |
| <p>Cambodja Reinado Sudeste Asiático SG – De 1951 até 1970</p> |
| <p>Cambodja República do Khmer Sudeste Asiático SG – De 1971 até 1975</p> |
| <p>Cambodja República Popular Kampuchea Sudeste Asiático Sc – De 1980 até 1989</p> |
| <p>Cambodja Estado do Cambodja Sudeste Asiático Sc – De 1989 até 1993</p> |
| <p>Cambodja Reinado Sudeste Asiático SG – A partir de 1993</p> |
| <p>Canadá Britânico América do Norte Colônia Britânica SG – De 1851 até 1859</p> |
| <p>Canadá New Brunswick América do Norte SG – De 1851 até 1860</p> |

| |
|---|
| <p>Canadá Nova Scotia América do Norte Sc – De 1851 até 1863</p> |
| <p>Canadá Terra Nova América do Norte SG – De 1857 até 1947</p> |
| <p>Canadá Colúmbia Britânica e Ilha de Vancouver América do Norte Sc – Em 1860</p> |
| <p>Canadá Ilha Príncipe Eduardo América do Norte Sc – De 1861 até 1872</p> |
| <p>Canadá Ilha de Vancouver América do Norte Sc – Em 1865</p> |
| <p>Canadá Colúmbia Britânica América do Norte Sc – De 1865 até 1869</p> |
| <p>Canadá América do Norte Sc – A partir de 1868</p> |
| <p>Canal de Suez Norte da África (no Egito) Emissão Francesa - Reimpressão Mi – Em 1868</p> |
| <p>Caracalpaquistão (Cind) Ásia Central República Autônoma do Uzbequistão A partir de 1992</p> |
| <p>Carachai-Circássia (Cind) Europa Oriental República da Federação Russa A partir de 1992</p> |

| |
|---|
| <p>Carélia (Cind) Europa Oriental República da Federação Russa A partir de 1992</p> |
| <p>Caribe Holandês Caribe Dependência Holandesa SG – De 2010 até 2014</p> |
| <p>Caso Europa Meridional (Mar Egeo) Ocupação Italiana Sas – De 1912 até 1932</p> |
| <p>Castellorizo Europa Meridional (Ilha Grega) Ocupação Francesa Yt – Em 1920</p> |
| <p>Castellosso Europa Meridional (Mar Egeo) Ocupação Italiana Sas – De 1922 até 1932</p> |
| <p>Catar Ásia Ocidental (Oriente Médio) Protetorado SG – De 1916 até 1971</p> |
| <p>Catar Ásia Ocidental (Oriente Médio) SG – A partir de 1971</p> |
| <p>Cazaquistão Ásia Central SG – A partir de 1992</p> |
| <p>Ceilão Ásia Meridional (atual Sri Lanka) Colônia Britânica SG – De 1857 até 1948</p> |
| <p>Ceilão Ásia Meridional (atual Sri Lanka) SG – De 1948 até 1972</p> |

| | | |
|---|---|---|
| <p>Chade África Central Colônia Francesa Yt – De 1922 até 1931</p> | <p>China Correio Francês Ásia Oriental Yt – De 1894 até 1922</p> | <p>China Correio Norte Americano Ásia Oriental Sc / Yt – De 1919 até 1922</p> |
| <p>Chade África Central Yt – A partir de 1958</p> | <p>China Correio Alemão Ásia Oriental Yt – De 1886 até 1915</p> | <p>China Correios no Tibet Ásia Oriental Sc – Em 1911</p> |
| <p>Chamba Ásia Meridional (na Índia) Estado Convencional Indiano³ SG – De 1886 até 1940</p> | <p>China Correio Russo Ásia Oriental Mi / Yt – De 1899 até 1920</p> | <p>China Emissão Local – Shangai Ásia Oriental SG / Sc – De 1865 até 1893</p> |
| <p>Charkhari Ásia Meridional (na Índia) Estado Principesco Indiano SG – De 1894 até 1940</p> | <p>China Correio Russo em Kharbine Ásia Oriental Yt – Em 1920</p> | <p>China Emissão Local – Chefoo Ásia Oriental Sc – De 1893 até 1897</p> |
| <p>Chechênia Europa Oriental Emissões Limitadas A partir de 1992</p> | <p>China Correio Japonês Ásia Oriental Yt – De 1900 até 1922</p> | <p>China Emissão Local – Chungking Ásia Oriental Sc – De 1893 até 1897</p> |
| <p>Chile Ocupação do Peru América do Sul Sc – De 1881 até 1882</p> | <p>China Correio Britânico Ásia Oriental SG – De 1917 até 1922</p> | <p>China Emissão Local – Hankow Ásia Oriental Sc – De 1893 até 1897</p> |
| <p>Chile Ilha de Juan Fernandez América do Sul Mi – Em 1910</p> | <p>China Correio da Indochina Ásia Oriental SG – De 1902 até 1904</p> | <p>China Emissão Local – Chinkingiang Ásia Oriental Sc – De 1894 até 1897</p> |
| <p>Chile Emissão Local - Talca América do Sul Mi – De 1942 até 1949</p> | <p>China Correio Italiano em Pequim Ásia Oriental Yt – De 1917 até 1922</p> | <p>China Emissão Local – Ichang Ásia Oriental Mi – De 1894 até 1896</p> |
| <p>Chile América do Sul Sc – A partir de 1853</p> | <p>China Correio Italiano em Tientsin Ásia Oriental Yt – De 1917 até 1922</p> | <p>China Emissão Local – Kewkiang Ásia Oriental Sc – De 1894 até 1897</p> |

³ Os **Estados da Convenção** eram estados que firmaram acordos postais com a administração britânica, permitindo o uso de selos indianos sobrecarregados com o nome do estado. Esses selos eram válidos tanto dentro do estado quanto no restante da Índia Britânica.

| |
|---|
| <p>China Emissão Local – Wuhu Ásia Oriental Sc – De 1894 até 1897</p> |
| <p>China Emissão Local – Amoy Ásia Oriental Sc – De 1895 até 1897</p> |
| <p>China Emissão Local – Foochow Ásia Oriental Sc – De 1895 até 1897</p> |
| <p>China Emissão Local – Nanquim Ásia Oriental Sc – De 1896 até 1897</p> |
| <p>China Emissão Local – Nanquim Ásia Oriental Sc – Em 1912</p> |
| <p>China Emissão Local – Foochow Ásia Oriental Sc – Em 1912</p> |
| <p>China Emissão Local – Shanghai Ásia Oriental Sc – De 1939 até 1943</p> |
| <p>China Província – Sinkiang (Turquestão Oriental) Yt / Sc – De 1915 até 1949</p> |
| <p>China Províncias – Yunnan Ásia Oriental Yt / Sc – De 1926 até 1933</p> |
| <p>China Províncias – Manchúria Kirin Heilung kiang Sc – De 1927 até 1929</p> |

| |
|--|
| <p>China Províncias – Yunnan Ásia Oriental Sc – De 1939 até 1943</p> |
| <p>China Províncias – Yunnan Ásia Oriental Sc – Em 1949</p> |
| <p>China Províncias – Anhwei Ásia Oriental Sc – De 1939 até 1943</p> |
| <p>China Províncias – Chekiang (Zhejiang) Ásia Oriental Sc – De 1939 até 1943</p> |
| <p>China Províncias – Fukien Ásia Oriental Sc – De 1939 até 1943</p> |
| <p>China Províncias – Fukien Ásia Oriental Sc – Em 1949</p> |
| <p>China Províncias – Honan Ásia Oriental Sc – De 1939 até 1943</p> |
| <p>China Províncias – Hong Kong Ásia Oriental Sc – De 1939 até 1943</p> |
| <p>China Províncias – Hunan Ásia Oriental Sc – De 1939 até 1943</p> |
| <p>China Províncias – Hunan Ásia Oriental Sc – Em 1949</p> |

| |
|---|
| <p>China Províncias – Hupeh Ásia Oriental Sc – De 1939 até 1943</p> |
| <p>China Províncias – Hupeh Ásia Oriental Sc – Em 1949</p> |
| <p>China Províncias – Kansu (Gansu) Ásia Oriental Sc – De 1939 até 1943</p> |
| <p>China Províncias – Kansu (Gansu) Ásia Oriental Sc – Em 1949</p> |
| <p>China Províncias – Kiangsi Ásia Oriental Sc – De 1939 até 1943</p> |
| <p>China Províncias – Kiangsi Ásia Oriental Sc – Em 1949</p> |
| <p>China Províncias – Kwangsi Ásia Oriental Sc – De 1939 até 1943</p> |
| <p>China Províncias – Kwangsi Ásia Oriental Sc – Em 1949</p> |
| <p>China Províncias – Kwangtung (Guangdong/Cantão) Sc – De 1939 até 1943</p> |
| <p>China Províncias – Kweichow (Guizhou) Ásia Oriental Sc – De 1939 até 1943</p> |

| |
|---|
| <p>China Províncias – Shensi Ásia Oriental Sc – De 1939 até 1943</p> |
| <p>China Províncias – Shensi Ásia Oriental Sc – Em 1949</p> |
| <p>China Províncias – Szechwan Ásia Oriental Yt / Sc – De 1933 até 1934</p> |
| <p>China Províncias – Szechwan Oriental Ásia Oriental Sc – De 1939 até 1943</p> |
| <p>China Províncias – Szechwan Ocidental Ásia Oriental Sc – De 1939 até 1943</p> |
| <p>China Províncias – Szechwan Ásia Oriental Yt / Sc – Em 1949</p> |
| <p>China Províncias – Tsingtau Ásia Oriental Sc – Em 1949</p> |
| <p>China Ocupação Japonesa – China Central Ásia Oriental De 1941 até 1945</p> |
| <p>China Ocupação Japonesa - Honan Ásia Oriental Yt / Sc – De 1941 até 1942</p> |
| <p>China Ocupação Japonesa - Hopei Ásia Oriental Yt / Sc – De 1941 até 1945</p> |

| |
|---|
| <p>China Ocupação Japonesa - Kwangtung Ásia Oriental Sc – De 1942 até 1945</p> |
| <p>China Ocupação Japonesa - Mengkiang Ásia Oriental Sc – De 1941 até 1945</p> |
| <p>China Ocupação Japonesa - Shansi Ásia Oriental Yt / Sc – De 1941 até 1942</p> |
| <p>China Ocupação Japonesa - Shantung Ásia Oriental Yt / Sc – De 1941 até 1942</p> |
| <p>China Ocupação Japonesa – Shangai e Nanquim Yt / Sc – De 1943 até 1945</p> |
| <p>China Ocupação Japonesa - Supeh Ásia Oriental Yt / Sc – De 1941 até 1942</p> |
| <p>China Ocupação Japonesa - Norte Ásia Oriental Yt / Sc – De 1941 até 1945</p> |
| <p>China Província de Anhui China do Leste (oriental) Yt / Sc – De 1948 até 1950</p> |
| <p>China Província de Nanquim China do Leste (oriental) Mi – De 1949</p> |
| <p>China Noroeste Ásia Oriental Sc – De 1945 até 1949</p> |

| |
|--|
| <p>China Jinghua China do Nordeste Sc – Em 1949</p> |
| <p>China Nordeste Ásia Oriental Yt / Sc – De 1946 até 1951</p> |
| <p>China Manchúria China do Nordeste Mi – Em 1946</p> |
| <p>China Norte Ásia Oriental Sc – De 1946 até 1949</p> |
| <p>China Shanxi-Chahar-Hebei China do Norte Mi – De 1937 até 1949</p> |
| <p>China Shanxi-Chahar-Hebei Versão Pingshan Mi – Em 1949</p> |
| <p>China Porto Artur e Dairen Ásia Oriental Sc – De 1946 até 1950</p> |
| <p>China Sudeste Ásia Oriental De 1949 até 1950</p> |
| <p>China Sudoeste Ásia Oriental Yt / Sc – De 1949 até 1950</p> |
| <p>China Sul Ásia Oriental Yt / Sc – De 1949 até 1950</p> |

| |
|--|
| <p>China China Central Ásia Oriental Yt – De 1948 até 1949</p> |
| <p>China Jiangsu China Central Yt – De 1946 até 1949</p> |
| <p>China Hankow China Central Yang – Em 1949</p> |
| <p>China Império e república Ásia Oriental Yt – De 1878 até 1949</p> |
| <p>China República Popular Ásia Oriental Sc – A partir de 1949</p> |
| <p>China Hong-Kong Ásia Oriental Sc – A partir de 1997</p> |
| <p>China Macau Região Administrativa Especial da China Sc – A partir de 1999</p> |
| <p>Chipre Ásia Ocidental (Oriente Médio) Colônia Britânica Sc – De 1880 até 1960</p> |
| <p>Chipre Ásia Ocidental (Oriente Médio) Sc – A partir de 1960</p> |
| <p>Chipre do Norte Ásia Ocidental (Oriente Médio) Ocupação Turca SG – A partir de 1974</p> |

| |
|--|
| <p>Chuváchia (Cind) Europa Oriental República da Federação Russa A partir de 1992</p> |
| <p>Cilícia Ásia Ocidental (na Turquia) Ocupação Francesa Yt – De 1919 até 1921</p> |
| <p>Cirenaica Italiana Norte da África (na Líbia) Ocupação Italiana Sas – De 1923 até 1934</p> |
| <p>Cirenaica Administração Autônoma Norte da África (na Líbia) Sas – Em 1950</p> |
| <p>Ciskei África Austral (na África do Sul) Sc – De 1981 até 1994</p> |
| <p>Cochin Anchal Ásia Meridional (na Índia) Estado Príncipesco Indiano Sc – De 1892 até 1950</p> |
| <p>Cochinchina Sudeste Asiático Colônia Francesa Yt – De 1886 até 1888</p> |
| <p>Colômbia Emissão local - Bolívar América do Sul SG – De 1863 até 1904</p> |
| <p>Colômbia Emissão local - Antióquia América do Sul SG – De 1868 até 1904</p> |
| <p>Colômbia Emissão Local - Tolima América do Sul Sc – De 1870 até 1904</p> |

| |
|--|
| <p>Colômbia Emissão Local - Cundinamarca América do Sul SG – De 1870 até 1904</p> |
| <p>Colômbia Emissão Local - Santander América do Sul Sc – De 1884 até 1907</p> |
| <p>Colômbia Emissão Local - Bogotá América do Sul Mi – De 1899 até 1903</p> |
| <p>Colômbia Emissão Local - Boyaca América do Sul SG – De 1899 até 1903</p> |
| <p>Colômbia Emissão Local - Cartagena América do Sul SG – De 1899 até 1908</p> |
| <p>Colômbia Emissão Local – Cucuta América do Sul Yt – De 1900 até 1907</p> |
| <p>Colômbia Confederação Granadina América do Sul Sc – Em 1859</p> |
| <p>Colômbia Estados Unidos de Nova Granada América do Sul Sc – Em 1861</p> |
| <p>Colômbia Sociedad Colombo Alemana de Transportes Aéreos - SCADTA Mi – De 1919 até 1930</p> |
| <p>Colômbia América do Sul Sc – A partir de 1862</p> |

| | | |
|---|---|--|
| <p>Colônia Orange River África Austral Ocupação Britânica SG – De 1900 até 1903</p> | <p>Congo Português África Central Colônia Portuguesa SG – De 1894 até 1914</p> | <p>Costa da Somália África Oriental (na Somália) Colônia Francesa Yt – De 1902 até 1966</p> |
| <p>Comores Sultanato de Anjouan África Oriental Protetorado Francês SG / Yt – De 1892 até 1912</p> | <p>Congo Médio África Central Colônia Francesa SG / Yt – De 1907 até 1933</p> | <p>Costa do Marfim África Ocidental Colônia Francesa Yt – De 1892 até 1944</p> |
| <p>Comores Grande Comores Colônia Francesa Yt – De 1897 até 1912</p> | <p>Congo Belga África Central Colônia Belga SG – De 1908 até 1960</p> | <p>Costa do Marfim África Ocidental Yt – A partir de 1960</p> |
| <p>Comores Mohéli África Oriental Colônia Francesa Yt – De 1906 até 1912</p> | <p>Coréia Reino Ásia Oriental SG – De 1884 até 1903</p> | <p>Costa do Ouro África Ocidental (em Gana) Colônia Britânica SG – De 1875 até 1953</p> |
| <p>Comores África Oriental Colônia Francesa SG / Yt – De 1950 até 1975</p> | <p>Coréia Correio japonês Ásia Oriental Sc / SG – Em 1900</p> | <p>Costa Rica Guanacaste América Central SG – De 1885 até 1889</p> |
| <p>Comores África Oriental SG – A partir de 1975</p> | <p>Coréia do Norte Ocupação Soviética Ásia Oriental SG – De 1946 até 1948</p> | <p>Costa Rica América Central SG – A partir de 1863</p> |
| <p>Companhia de Moçambique África Oriental (Moçambique) Administração Colônia Portuguesa SG – De 1892 até 1941</p> | <p>Coréia do Norte Ásia Oriental SG – A partir de 1948</p> | <p>Creta Europa Meridional (Ilha no Mediterrâneo) Mi – De 1900 até 1909</p> |
| <p>Companhia do Nyassa África Oriental Companhia Majestática em Moçambique SG – De 1898 até 1925</p> | <p>Coréia do Sul Administração Militar dos EUA SG – De 1946 até 1948</p> | <p>Creta Correio Britânico (Heraklion) Europa Meridional SG – De 1888 até 1889</p> |
| <p>Congo Estado Independente África Central SG – De 1886 até 1908</p> | <p>Coréia do Sul Ásia Oriental SG – A partir de 1948</p> | <p>Creta Correio Russo (Rethymo) Europa Meridional (Ilha no Mediterrâneo) Sc – Em 1899</p> |
| <p>Congo Francês África Central Colônia Francesa Yt – De 1891 até 1904</p> | <p>Cos Europa Meridional (Mar Egeo) Ocupação Italiana Sas – De 1912 até 1932</p> | <p>Creta Correio Francês Europa Meridional Yt – De 1902 até 1903</p> |

| |
|--|
| <p>Creta Correio Austríaco Europa Meridional Sc – De 1903 até 1914</p> |
| <p>Creta Correio Italiano - La Canea Europa Meridional Sas – De 1900 até 1912</p> |
| <p>Creta Revolta de Theriso Europa Meridional SG – Em 1905</p> |
| <p>Croácia Europa Meridional Sc – De 1941 até 1945</p> |
| <p>Croácia Europa Meridional Sc – A partir de 1991</p> |
| <p>Cuba Colônia Espanhola Caribe Edi - De 1855 até 1898</p> |
| <p>Cuba Ocupação Americana Caribe SG – De 1898 até 1899</p> |
| <p>Cuba Emissão Local – Zona Franca do Porto de Matanas Sc – Em 1936</p> |
| <p>Cuba Caribe SG – A partir de 1902</p> |
| <p>Curaçao Caribe Colônia Holandesa SG – De 1873 até 1949</p> |

| |
|---|
| <p>Curaçao Caribe SG – A partir de 2010</p> |
| <p>Daguestão (Cind) Europa Oriental República da Federação Russa A partir de 1992</p> |
| <p>Dalmácia Europa Meridional (na Croácia) Ocupação Italiana Sas – De 1919 até 1922</p> |
| <p>Dalmácia Europa Meridional (na Croácia) Administração Iugoslava Sas – Em 1945</p> |
| <p>Danzig Europa Oriental Região de Disputa Mi – De 1920 a 1939</p> |
| <p>Daomé (Dahomey) África Ocidental Colônia Francesa Yt – De 1899 até 1944</p> |
| <p>Daomé (Dahomey) África Ocidental República Independente SG / Yt – De 1960 a 1975</p> |
| <p>Dependência de Ross Antártica Zona reivindicada pela Nova Zelândia SG – A partir de 1957</p> |
| <p>Dhar Ásia Meridional (na Índia) Estado Príncipesco Indiano SG – De 1897 até 1898</p> |
| <p>Dhuffar (Cind) Emissão Local em Oman Ásia Ocidental (Oriente Médio) De 1972 até 1986</p> |

| |
|--|
| <p>Diego-Soares África Oriental (em Madagascar) Colônia Francesa Yt – De 1890 até 1893</p> |
| <p>Dinamarca Europa Setentrional Ilhas Dinamarquesas do Oeste Sc – De 1856 até 1915</p> |
| <p>Dinamarca Emissão Local – Copenhagem Europa Setentrional Den – De 1880 até 1889</p> |
| <p>Dinamarca Emissão Local – Horsens Europa Setentrional Den – De 1883 até 1889</p> |
| <p>Dinamarca Emissão Local – Odense Europa Setentrional Den – De 1884 até 1887</p> |
| <p>Dinamarca Emissão Local – Aalborg Europa Setentrional Den – De 1884 até 1889</p> |
| <p>Dinamarca Emissão Local – Aarhus Europa Setentrional Den – De 1884 até 1891</p> |
| <p>Dinamarca Emissão Local – Randers Europa Setentrional Den – De 1885 até 1889</p> |
| <p>Dinamarca Emissão Local – Fredericia Europa Setentrional Den – De 1886 até 1889</p> |
| <p>Dinamarca Emissão Local – Viborg Europa Setentrional Den – De 1886 até 1890</p> |

| |
|--|
| <p>Dinamarca Emissão Local – Svendborg Europa Setentrional Den – Em 1887</p> |
| <p>Dinamarca Emissão Local – Kolding Europa Setentrional Den – De 1887 até 1889</p> |
| <p>Dinamarca Emissão Local – Veile Europa Setentrional Den – De 1887 até 1912</p> |
| <p>Dinamarca Emissão Privada – Tarp Esbjerg Europa Setentrional Mi – Em 1946</p> |
| <p>Dinamarca Europa Setentrional Sc / SG – A partir de 1851</p> |
| <p>Djibuti África Oriental Colônia francesa SG – De 1893 até 1902</p> |
| <p>Djibuti África Oriental SG – A partir de 1977</p> |
| <p>Dominica Caribe Colônia Britânica SG – De 1874 até 1978</p> |
| <p>Dominica Caribe SG – A partir de 1978</p> |
| <p>Dubai Ásia Ocidental (Oriente Médio) SG – De 1963 até 1972</p> |

| |
|---|
| <p>Dungarpur Ásia Meridional (na Índia) Estado Princesco Indiano SG – De 1933 até 1948</p> |
| <p>Duttia Ásia Meridional (na Índia) Estado Feudatário Indiano SG – De 1894 até 1899</p> |
| <p>Egito Norte da África Domínio Britânico SG – De 1866 até 1922</p> |
| <p>Egito Forças Britânicas no Egito Norte da África SG – De 1932 até 1939</p> |
| <p>Egito Correio Francês em Port-Said Norte da África Yt – De 1899 até 1930</p> |
| <p>Egito Correio Francês em Alexandria Norte da África Yt – De 1899 até 1930</p> |
| <p>Egito Norte da África Sc – A partir de 1922</p> |
| <p>El Salvador América Central Sc – A partir de 1867</p> |
| <p>Elobey, Annobon & Corisco África Central (ilhas no Atlântico) Colônia Espanhola Edi – De 1903 até 1907</p> |
| <p>Emirados Árabes Unidos Estados Truciais Ásia Ocidental (Oriente Médio) SG – Em 1961</p> |

| |
|---|
| <p>Emirados Árabes Unidos Ásia Ocidental (Oriente Médio) SG – A partir de 1973</p> |
| <p>Entente Balcânica Emissão Grega Europa Meridional Mi – De 1934 até 1939</p> |
| <p>Entente Balcânica Emissão Iugoslava Europa Meridional Mi – De 1934 até 1939</p> |
| <p>Entente Balcânica Emissão Romena Europa Oriental Mi – De 1934 até 1939</p> |
| <p>Entente Balcânica Emissão Turca Ásia Ocidental Mi – De 1934 até 1939</p> |
| <p>Épiro República independente Europa Meridional Mi – De 1914 até 1915</p> |
| <p>Épiro Emissão local - Argyrokastron Europa Meridional Mi – Em 1914</p> |
| <p>Épiro Emissão local - Chimarra Europa Meridional Mi – Em 1914</p> |
| <p>Épiro Emissão local - Koriza Europa Meridional Mi – Em 1914</p> |
| <p>Equador América do Sul Sc – A partir de 1865</p> |

| | | |
|---|---|---|
| <p>Equador Galápagos América do Sul Sc – De 1957 até 1959</p> | <p>Escócia Ilha Bernera (Cind) Europa Setentrional De 1977 até 2000</p> | <p>Espanha União Catalã - Barcelona Europa Meridional Edi – Em 1900</p> |
| <p>Eritréia África Oriental Colônia Italiana Sas – De 1893 até 1942</p> | <p>Escócia Gairsay (Cind) Europa Setentrional De 1979 Até 1998</p> | <p>Espanha Emissão local – Barcelona Europa Meridional Sc – De 1931 até 1945</p> |
| <p>Eritréia Administração Britânica África Oriental SG / Sas – De 1948 até 1951</p> | <p>Escócia Grunay (Cind) Europa Setentrional De 1981 até 2000</p> | <p>Espanha Emissões na Guerra Civil Vide anexo ao final da relação principal De 1936 até 1939</p> |
| <p>Eritréia Administração Militar Britânica África Oriental SG / Sas – De 1948 até 1951</p> | <p>Escócia Ilha de Easdale (Cind) Europa Setentrional De 1988 até 2008</p> | <p>Espanha Europa Meridional Sc – A partir de 1850</p> |
| <p>Eritréia África Oriental Sc – A partir de 1991</p> | <p>Escócia Hildsay – Ilhas Shetland (Cind) Europa Setentrional De 1995 até 1997</p> | <p>Estabelecimento Francês da Oceania Colônia Francesa Yt – De 1892 até 1956</p> |
| <p>Escócia Ilha de Pabay (Cind) Europa Setentrional A partir de 1962</p> | <p>Escócia Membro da Grã-Bretanha Europa Setentrional SG – A partir de 1958</p> | <p>Estado Orange Livre África Austral (na África do Sul) Colônia Holandesa SG – De 1869 até 1900</p> |
| <p>Escócia Ilha de Soay (Cind) Europa Setentrional De 1965 até 1966</p> | <p>Eslováquia República Pró Alemanha Europa Oriental SG – De 1939 até 1945</p> | <p>Estados Confederados da América América do Norte Sc – De 1861 até 1863</p> |
| <p>Escócia Saint Kilda (Cind) Europa Setentrional De 1968 até 1969</p> | <p>Eslováquia Europa Oriental SG – A partir de 1993</p> | <p>Estados Unidos da América Emissão Local - Alexandria América do Norte Sc – De 1845 até 1846</p> |
| <p>Escócia Staffa (Cind) Europa Setentrional A partir de 1972</p> | <p>Eslovênia Europa Meridional SG – A partir de 1991</p> | <p>Estados Unidos da América Emissão Local - Baltimore América do Norte Sc – Em 1845</p> |
| <p>Escócia Eynhallow (Cind) Europa Setentrional De 1973 até 1998</p> | <p>Espanha Governo Carlista Europa Meridional Sc – De 1873 até 1875</p> | |

| | | |
|--|--|---|
| <p>Estados Unidos da América Emissão Local – Nova York América do Norte Sc – De 1845 até 1847</p> | <p>Etiópia África Oriental Ocupação Italiana Sas – Em 1936</p> | <p>Federação das Índias Ocidentais Emissão de Dominica Caribe De 1958 até 1962</p> |
| <p>Estados Unidos da América Emissão Local - Brattleboro América do Norte Sc – Em 1846</p> | <p>Etiópia África Oriental SG – A partir de 1894</p> | <p>Federação das Índias Ocidentais Emissão de Granada Caribe De 1958 até 1962</p> |
| <p>Estados Unidos da América Emissão Local - Millbury América do Norte Sc – Em 1846</p> | <p>Evenkia (Cind) Ásia Oriental República da Federação Russa De 1991 até 2007</p> | <p>Federação das Índias Ocidentais Emissão da Jamaica Caribe De 1958 até 1962</p> |
| <p>Estados Unidos da América Emissão Local - Providence América do Norte Sc – Em 1846</p> | <p>Faridkot Ásia Meridional (na Índia) Estado Convencional Indiano SG – De 1879 até 1887</p> | <p>Federação das Índias Ocidentais Emissão de Montserrat Caribe De 1958 até 1962</p> |
| <p>Estados Unidos da América Emissão Local – Saint Louis América do Norte Sc – De 1845 até 1857</p> | <p>Federação da Arábia do Sul Ásia Ocidental (Oriente Médio) SG – De 1963 até 1966</p> | <p>Federação das Índias Ocidentais Emissão de St Kitts e Nevis Caribe De 1958 até 1962</p> |
| <p>Estados Unidos da América América do Norte Sc – A partir de 1847</p> | <p>Federação da Arábia do Sul Estado de Quaiti em Hadhramute Ásia Ocidental (Oriente Médio) Mi – De 1966 até 1968</p> | <p>Federação das Índias Ocidentais Emissão de Santa Lúcia Caribe De 1958 até 1962</p> |
| <p>Estônia Europa Setentrional SG – De 1918 até 1940</p> | <p>Federação da Arábia do Sul Estado de Kathiri em Seyun Ásia Ocidental (Oriente Médio) Mi – De 1966 até 1967</p> | <p>Federação das Índias Ocidentais Emissão de São Vicente Caribe De 1958 até 1962</p> |
| <p>Estônia Europa Setentrional SG – A partir de 1991</p> | <p>Federação da Arábia do Sul Estado de Kathiri em Hadhramute Ásia Ocidental (Oriente Médio) Mi – Em 1967</p> | <p>Federação das Índias Ocidentais Emissão de Trindade e Tobago Caribe De 1958 até 1962</p> |
| <p>Eswatini (antiga Suazilândia) África Austral Mi – A partir de 2018</p> | <p>Federação das Índias Ocidentais Emissão de Antigua Caribe De 1958 até 1962</p> | <p>Federação do Mali África Ocidental Mi – De 1959 até 1960</p> |
| <p>Etiópia Correio Francês África Oriental Mi – Em 1907</p> | <p>Federação das Índias Ocidentais Emissão de Barbados Caribe De 1958 até 1962</p> | <p>Fernando Poo África Central (ilha no Atlântico) Colônia Espanhola Edi – De 1868 até 1968</p> |

| |
|--|
| <p>Fiji Melanésia Colônia Britânica SG – De 1870 até 1970</p> |
| <p>Fiji Melanésia SG – A partir de 1970</p> |
| <p>Filipinas Sudeste Asiático Colônia Espanhola SG – De 1854 até 1898</p> |
| <p>Filipinas Sudeste Asiático Colônia EUA SG – De 1898 a 1946</p> |
| <p>Filipinas Sudeste Asiático Ocupação Japonesa na II GM SG – De 1942 a 1944</p> |
| <p>Filipinas Sudeste Asiático SG – A partir de 1946</p> |
| <p>Finlândia Europa Setentrional Administração Russa SG – De 1856 até 1917</p> |
| <p>Finlândia Helsingfors Europa Setentrional De 1866 até 1891</p> |
| <p>Finlândia Tammerfors Europa Setentrional Mi – De 1872 até 1875</p> |
| <p>Finlândia Ocupação de Aunus Ocupação na Guerra Civil Russa Mi / Sol – Em 1919</p> |

| |
|---|
| <p>Finlândia Ingermanland (Íngria do Norte) Ocupação na Guerra Civil Russa SG / Sol – Em 1920</p> |
| <p>Finlândia Ocupação de Karjala (Carélia) Ocupação na Guerra Civil Russa Sol – Em 1922</p> |
| <p>Finlândia Ocupação de Karjala (Carélia) Ocupação na II GM Sc – De 1941 até 1943</p> |
| <p>Finlândia Aland Europa Setentrional SG – A partir de 1984</p> |
| <p>Finlândia Europa Setentrional SG – A partir de 1917</p> |
| <p>Fiume Arbe Ocupação Italiana Sas – Em 1920</p> |
| <p>Fiume Regência Italiana de Carnaro Europa Meridional (na Croácia) Mi – Em 1920</p> |
| <p>Fiume Veglia Ocupação Italiana SG / Sas – Em 1920</p> |
| <p>Fiume Europa Meridional (na Croácia) Sas – De 1918 até 1924</p> |
| <p>Fiume Ocupação da Iugoslávia Europa Meridional (na Croácia) Sas – Em 1945</p> |

| |
|--|
| <p>Formosa Ásia Oriental (Pacífico) Território Chines Sc – De 1887 até 1895</p> |
| <p>França Colônias – Emissão Geral Além-mar Yt – De 1859 até 1882</p> |
| <p>França Ocupação Alemã Europa Ocidental De 1941 até 1944</p> |
| <p>França Força Francesa Livre Levante Yt – De 1942 até 1943</p> |
| <p>França Comitê de Libertação Nacional Europa Ocidental Mi – De 1943 até 1945</p> |
| <p>França Selos da Libertação - Lion Europa Ocidental Yt – Em 1944</p> |
| <p>França Conselho da Europa Europa Ocidental Yt – A partir de 1958</p> |
| <p>França UNESCO Europa Ocidental Yt – A partir de 1961</p> |
| <p>França Europa Ocidental Yt – A partir de 1849</p> |
| <p>Fujeira Ásia Ocidental (Oriente Médio) SG – De 1964 até 1971</p> |

| |
|--|
| <p>Funchal Europa Meridional (Ilha dos Açores) Território Português SG – De 1892 até 1897</p> |
| <p>Gabão África Central Colônia Francesa Yt – De 1886 até 1933</p> |
| <p>Gabão África Central Yt – A partir de 1960</p> |
| <p>Gâmbia África Ocidental Colônia Britânica SG – De 1869 até 1965</p> |
| <p>Gâmbia África Ocidental SG – A partir de 1965</p> |
| <p>Gana África Ocidental SG – A partir de 1957</p> |
| <p>Geórgia Emissão local - Tiflis Ásia Ocidental Sc – Em 1857</p> |
| <p>Geórgia República Democrática Ásia Ocidental Sc – De 1919 até 1920</p> |
| <p>Geórgia República Socialista Soviética Ásia Ocidental Sc – De 1922 até 1923</p> |
| <p>Geórgia Cidade de Batumi/Batum (Cind) De 1994 até 2000</p> |

| |
|--|
| <p>Geórgia Ásia Ocidental Sc – A partir de 1991</p> |
| <p>Gibraltar Europa Meridional (na Espanha) Dependência Britânica SG – A partir de 1886</p> |
| <p>Gondal Ásia Meridional (na Índia) Estado Principesco Indiano (selo fiscal) ????</p> |
| <p>Granada Caribe Colônia Britânica SG – De 1861 até 1974</p> |
| <p>Granada Caribe SG – A partir de 1974</p> |
| <p>Granada Granadinas Caribe SG – De 1973 até 1999</p> |
| <p>Granada Carriacou & Petite Martinique Caribe SG – A partir de 1999</p> |
| <p>Granadinas de São Vicente Vicente Caribe SG – De 1973 até 1994</p> |
| <p>Granadinas de São Vicente Tobago Cays Caribe SG – Em 2003</p> |
| <p>Granadinas de São Vicente Ilhas Palm Caribe SG – De 2003 até 2004</p> |

| |
|--|
| <p>Granadinas de São Vicente Bequia Caribe SG – A partir de 1984</p> |
| <p>Granadinas de São Vicente Ilha da União Caribe SG – A partir de 1984</p> |
| <p>Granadinas de São Vicente Canouam Caribe SG – A partir de 1997</p> |
| <p>Granadinas de São Vicente Ilhas Mustique Caribe SG – A partir de 1997</p> |
| <p>Granadinas de São Vicente Ilhas Myreau Caribe SG – A partir de 2006</p> |
| <p>Granadinas de São Vicente Ilhas Jovem Caribe SG – A partir de 2007</p> |
| <p>Grande Líbano Ásia Ocidental (Oriente Médio) Mandato Francês Yt – De 1923 a 1926</p> |
| <p>Grécia Protetorado Britânico das Ilhas Jônicas Sc – Em 1859</p> |
| <p>Grécia Ocupação Turca da Tessália Europa Meridional Sc – Em 1898</p> |
| <p>Grécia Ocupação de Épiro do Norte Europa Meridional Mi – De 1914 até 1915</p> |

| |
|---|
| <p>Grécia Ilha Icária Europa Meridional Mi – De 1912 até 1913</p> |
| <p>Grécia Ilha Lemnos Europa Meridional Mi – De 1912 até 1913</p> |
| <p>Grécia Ocupação da Ilha Mitilene (Turquia) Mi – Em 1912</p> |
| <p>Grécia Ilha de Samos Europa Meridional Mi – De 1912 até 1915</p> |
| <p>Grécia Ilha Chios Europa Meridional Mi – Em 1913</p> |
| <p>Grécia Administração de Dedeagh Europa Meridional Mi – Em 1913</p> |
| <p>Grécia Ocupação Italiana em Corfu Europa Meridional Sas – Em 1923</p> |
| <p>Grécia Ocupação de Épiro do Norte Europa Meridional Mi – De 1940 até 1941</p> |
| <p>Grécia Ocupação Italiana em Cefalônia e Ítaca Sas – Em 1941</p> |
| <p>Grécia Ocupação Italiana em Corfu Europa Meridional Sas – Em 1941</p> |

| |
|---|
| <p>Grécia Ocupação Italiana de Creta Europa Meridional Sas – De 1942 até 1943</p> |
| <p>Grécia Ocupação Italiana das Ilhas Jônicas Emissão geral Sas – Em 1941</p> |
| <p>Grécia Ocupação Italiana em Zante Europa Meridional Sas – Em 1941</p> |
| <p>Grécia Administração Civil em Zante Europa Meridional Sas – Em 1943</p> |
| <p>Grécia Ilhas Dodecanesas Administração Militar Sas – Em 1947</p> |
| <p>Grécia Agion Oros Athos Europa Meridional Mi – A partir de 2008</p> |
| <p>Grécia Europa Meridional SG – A partir de 1861</p> |
| <p>Griqualand of West África Austral (na África do Sul) Colônia Britânica SG – De 1874 a 1877</p> |
| <p>Groelândia Emissão Local - Thule América Norte Yt – De 1935 até 1936</p> |
| <p>Groelândia América Norte Território da Dinamarca Yt / SG – A partir de 1938</p> |

| |
|--|
| <p>Guadalupe Caribe Departamento Francês Yt – De 1884 até 1947</p> |
| <p>Guam Micronésia Território não incorporado do EUA Sc – Em 1899</p> |
| <p>Guatemala América Central Sc – A partir de 1871</p> |
| <p>Guernsey Emissão Local – Ilhas do Canal Europa Setentrional (Mancha) SG – Em 1958</p> |
| <p>Guernsey Europa Setentrional (Mancha) Ocupação Alemã na II GM Mi – De 1941 até 1942</p> |
| <p>Guernsey Europa Setentrional (Mancha) SG – A partir de 1969</p> |
| <p>Guernsey Ilha Herm (Cind) Europa Setentrional (Mancha) De 1949 até 1969</p> |
| <p>Guernsey Ilha Jethou (Cind) Europa Setentrional (Mancha) De 1960 até 1969</p> |
| <p>Guernsey Alderney Europa Setentrional (Mancha) SG – A partir de 1983</p> |
| <p>Guiana América do Sul SG – A partir de 1966</p> |

| |
|---|
| <p>Guiana Francesa América do Sul Colônia Francesa Yt – De 1886 até 1947</p> |
| <p>Guiana Inglesa América do Sul Colônia Britânica SG – De 1850 até 1966</p> |
| <p>Guiné África Ocidental Yt – A partir de 1958 Sc - 1959</p> |
| <p>Guiné Bissau África Ocidental SG – A partir de 1974</p> |
| <p>Guine Equatorial África Central Yt – A partir de 1968</p> |
| <p>Guiné Espanhola África Central (Guiné Equatorial) Colônia Espanhola SG – De 1902 até 1959</p> |
| <p>Guiné Francesa África Ocidental Colônia Francesa Yt – De 1892 até 1944</p> |
| <p>Guiné Portuguesa África Ocidental (Guiné Bissau) Colônia Portuguesa SG – De 1881 até 1971</p> |
| <p>Gwalior Ásia Meridional (na Índia) Estado Convencional Indiano SG – De 1885 até 1942</p> |
| <p>Haiti Caribe Sc – A partir de 1881</p> |

| |
|--|
| <p>Hatay Ásia Ocidental (Oriente Médio) Entidade Nacional Transitória SG – Em 1939</p> |
| <p>Hawai Polinésia Sc – De 1851 até 1899</p> |
| <p>Heligoland Europa Ocidental Colônia Inglesa SG / Yt – De 1867 até 1890</p> |
| <p>Holanda Europa Ocidental SG – A partir de 1852</p> |
| <p>Honduras Britânicas Caribe (atual Belize) Colônia Britânica SG – De 1866 até 1973</p> |
| <p>Honduras América Central Sc – A partir de 1865</p> |
| <p>Hong-Kong Ásia Oriental (na China) Colônia Britânica SG – De 1862 até 1997</p> |
| <p>Horta Europa Meridional (Ilha dos Açores) Território Português Sc – De 1892 até 1905</p> |
| <p>Hungria Europa Oriental Monarquia Sc – De 1871 até 1918</p> |
| <p>Hungria Europa Oriental Ocupação Francesa de Arad Yt – Em 1919</p> |

| |
|--|
| <p>Hungria Bánát Bácska Ocupação Romena Sc / SG – Em 1919</p> |
| <p>Hungria Temesvár Ocupação Romena SG – Em 1919</p> |
| <p>Hungria Temesvár Ocupação Sérvia Sc / SG – Em 1919</p> |
| <p>Hungria Debrecen Ocupação Romena SG – De 1919 até 1920</p> |
| <p>Hungria Nagyvarad (Oradea) Ocupação Romena na Transilvânia Sc – em 1919</p> |
| <p>Hungria Baranya Ocupação Sérvia SG – Em 1919</p> |
| <p>Hungria Governo antibolchevista (Carimbo Szeged) Sc – Em 1919</p> |
| <p>Hungria Europa Oriental Hungria Ocidental - Latjabansag Yt – Em 1921</p> |
| <p>Hungria República Democrática Europa Oriental Sc – De 1918 até 1919</p> |
| <p>Hungria República Socialista Europa Oriental Sc – Em 1919</p> |

| |
|---|
| <p>Hungria Monarquia Europa Oriental Sc – De 1919 até 1944</p> |
| <p>Hungria República Comunista Europa Oriental Sc – De 1945 a 1989</p> |
| <p>Hungria Sopron Europa Oriental Mi – Em 1956</p> |
| <p>Hungria Europa Oriental Sc – A partir de 1989</p> |
| <p>Hyderabad Ásia Meridional (na Índia) Estado Príncipesco Indiano SG – De 1869 até 1934</p> |
| <p>Idar Ásia Meridional (na Índia) Estado Príncipesco Indiano SG – De 1939 até 1944</p> |
| <p>Ifni Norte da África (em Marrocos) Território Espanhol SG – De 1941 até 1968</p> |
| <p>Ilha Caicos (Arquipélago Turks e Caicos) Caribe SG – De 1981 até 1985</p> |
| <p>Ilha da Madeira Europa Meridional Território Autônomo Português SG – A partir de 1868</p> |
| <p>Ilha de Man Europa Setentrional (Mar da Irlanda) SG – De 1958 até 1971</p> |

| |
|---|
| <p>Ilha de Man Europa Setentrional (Irlanda) Dependência Britânica SG – A partir de 1973</p> |
| <p>Ilha Norfolk Oceania (Austrália e N. Zelândia) SG – A partir de 1947</p> |
| <p>Ilha Penrhyn Dependência Neozelandesa Oceania SG – De 1902 até 1920</p> |
| <p>Ilha Penrhyn Dependência das ilhas Cook Oceania SG – A partir de 1973</p> |
| <p>Ilhas Turks Caribe Território Ultramarino Britânico SG – De 1867 até 1893</p> |
| <p>Ilhas Carolinas Micronésia Colônia alemã Mi – De 1899 até 1923</p> |
| <p>Ilhas Cayman Caribe Dependência Britânica SG – A partir de 1900</p> |
| <p>Ilhas Christmas Oceania (Austrália e N. Zelândia) Dependência Australiana Sc – A partir de 1958</p> |
| <p>Ilhas Cocos (Keeling) Oceania (Austrália e N. Zelândia) Dependência Australiana Sc – A partir de 1963</p> |
| <p>Ilhas Cook Polinésia Colônia Britânica SG – De 1892 até 1965</p> |

| |
|---|
| <p>Ilhas Cook Polinésia Livre Associado à Nova Zelândia SG – A partir de 1965</p> |
| <p>Ilhas Cook Rarotonga Polinésia SG – A partir de 2011</p> |
| <p>Ilhas Curilhas (Cind) Ásia Oriental Região de disputa sob Adm. Russa A partir de 1993</p> |
| <p>Ilhas Falklands Dependências América do Sul Ss – De 1946 até 1985</p> |
| <p>Ilhas Falklands Georgia do Sul e dependências América do Sul Sc – Em 1944</p> |
| <p>Ilhas Falklands Georgia do Sul América do Sul Sc – De 1963 até 1979</p> |
| <p>Ilhas Falklands Geórgia do Sul e Sandwich América do Sul SG – A partir de 1986</p> |
| <p>Ilhas Falklands Orcades do Sul América do Sul SG – Em 1944</p> |
| <p>Ilhas Falklands Shetlands do Sul América do Sul SG – Em 1944</p> |
| <p>Ilhas Falklands Terra de Graham América do Sul SG – Em 1944</p> |

| | | |
|--|---|---|
| <p>Ilhas Falklands América do Sul Dependência Britânica SG – A partir de 1878</p> | <p>Ilhas Marshall Micronésia Possessão Japonesa SG – De 1920 até 1947</p> | <p>Índia Portuguesa Ásia Meridional Colônia Portuguesa SG – De 1871 até 1960</p> |
| <p>Ilhas Faroe Europa Setentrional Dependência Dinamarquesa Mi – A partir de 1919</p> | <p>Ilhas Marshall Micronésia SG – A partir de 1984</p> | <p>Índias Orientais Holandesa Sudeste Asiático SG – De 1864 até 1948</p> |
| <p>Ilhas Gilbert Micronésia Colônia Britânica SG – De 1976 até 1979</p> | <p>Ilhas Pitcairn Polinésia Território Ultramarino Britânico SG – A partir de 1940</p> | <p>Índia Andaman e Ilhas Nicobar Ocupação Japonesa na II GM Mi – Em 1942</p> |
| <p>Ilhas Gilbert & Ellice Micronésia Colônia Britânica SG – De 1911 a 1975</p> | <p>Ilhas Salomão Melanésia Protetorado Britânico SG – De 1907 até 1978</p> | <p>Índia Inglesa Ásia Meridional Colônia Britânica SG – De 1852 até 1947</p> |
| <p>Ilhas Leeward Caribe Colônia Britânica SG – De 1890 até 1954</p> | <p>Ilhas Salomão Melanésia SG – A partir de 1978</p> | <p>Índia Força da ONU no Congo SC – Em 1952</p> |
| <p>Ilhas Marianas Sudeste Asiático (parte da Filipinas) Administração Espanhola Edi – Em 1899</p> | <p>Ilhas Turks e Caicos Caribe Território Ultramarino Britânico SG – A partir de 1900</p> | <p>Índia Unidade de custódia na Coreia SC – Em 1953</p> |
| <p>Ilhas Marianas Sudeste Asiático (parte da Filipinas) Colônia alemã Mi – De 1899 até 1919</p> | <p>Ilhas Virgens Britânica Caribe Território Ultramarino Britânico SG – A partir de 1866</p> | <p>Índia Força da ONU em Gaza SC – Em 1965</p> |
| <p>Ilhas Marianas Comunidade das Ilhas Marianas Setentrionais A partir de 1975</p> | <p>Índia Força Expedicionária na China (CEF) Ásia Meridional Sc - De 1900 até 1921</p> | <p>Índia Força da ONU no Vietnã e Laos SC – Em 1965</p> |
| <p>Ilhas Marshall Micronésia Possessão Alemã Mi – De 1897 até 1916</p> | <p>Índia Força Expedicionária da Índia (IEF) Ásia Meridional SG – Em 1914</p> | <p>Índia Ásia Meridional SG – A partir de 1947</p> |
| <p>Ilhas Marshall Micronésia Ocupação Britânica Mi – De 1914 até 1915</p> | <p>Índia Francesa Ásia Meridional Estabelecimento Francês Yt – De 1892 até 1954</p> | <p>Índias Ocidentais Dinamarquesas Caribe SG – De 1855 até 1915</p> |

| | | |
|--|---|--|
| <p>Indochina Sudeste Asiático Colônia Francesa Yt – De 1889 até 1949</p> | <p>Indonésia Arquipélago Riau Sudeste Asiático SG – De 1954 até 1960</p> | <p>Inhambane África Oriental (em Moçambique) Colônia Portuguesa Sc – De 1895 até 1917</p> |
| <p>Indochina Correio em Cantão Sudeste Asiático Yt – De 1901 até 1922</p> | <p>Indonésia Djokjakarta Sudeste Asiático Sc – Em 1949</p> | <p>Inini América do Sul (na Guiana) Colônia Francesa Yt – De 1932 até 1944</p> |
| <p>Indochina Correio em Hoi Hao Sudeste Asiático Yt – De 1901 até 1922</p> | <p>Indonésia República Indonésia Emissão de Java SG – De 1945 até 1949</p> | <p>Irã Como Pérsia Ásia Ocidental (Oriente Médio) SG – De 1868 até 1935</p> |
| <p>Indochina Correio em Kouang Tcheou Sudeste Asiático Yt – De 1906 até 1943</p> | <p>Indonésia República Indonésia Emissão de Sumatra SG – De 1946 até 1949</p> | <p>Irã Ásia Ocidental (Oriente Médio) SG – A partir de 1935</p> |
| <p>Indochina Correio em Mongtze Sudeste Asiático Yt – De 1903 até 1919</p> | <p>Indonésia Maluku Selantan (Cind) Sudeste Asiático Sc – De 1950 até 1954</p> | <p>Iraque Mosul Ocupação Britânica SG – Em 1919</p> |
| <p>Indochina Correio em Packhoi Sudeste Asiático Yt – De 1903 até 1919</p> | <p>Indonésia Irian-Barat Sudeste Asiático SG – De 1963 até 1970</p> | <p>Iraque Bagdah Ocupação Britânica na I GM SG – Em 1917</p> |
| <p>Indochina Correio em Tchongking Sudeste Asiático Yt – De 1902 até 1919</p> | <p>Indonésia Sudeste Asiático SG – A partir de 1950</p> | <p>Iraque Ásia Ocidental (Oriente Médio) Ocupação Britânica SG – De 1918 até 1932</p> |
| <p>Indochina Correio em Yunnafou Sudeste Asiático Yt – De 1903 até 1919</p> | <p>Indore (Holkar) Ásia Meridional (na Índia) Estado Principesco Indiano SG – De 1886 até 1940</p> | <p>Iraque Ásia Ocidental (Oriente Médio) SG – A partir de 1932</p> |
| <p>Indonésia Sumatra Ocupação Japonesa na II GM Mi – De 1942 até 1944</p> | <p>Inglaterra Membro da Grã-Bretanha Europa Setentrional SG – A partir de 1840</p> | <p>Irlanda do Norte Membro da Grã-Bretanha Europa Setentrional SG – De 1958 a 2008</p> |
| <p>Indonésia Java Ocupação Japonesa na II GM Mi – De 1943 até 1945</p> | <p>Inguchetia (Cind) Europa Oriental República da Federação Russa A partir de 1992</p> | <p>Irlanda Europa Setentrional SG – A partir de 1922</p> |

| |
|--|
| <p>Islândia Europa Setentrional Dependência Dinamarquesa Yt – De 1873 até 1918</p> |
| <p>Islândia Europa Setentrional Adm autônoma aliada à Dinamarca Yt – De 1918 até 1944</p> |
| <p>Islândia Europa Setentrional Yt – A partir de 1944</p> |
| <p>Israel Ásia Ocidental (Oriente Médio) SG – A partir de 1948</p> |
| <p>Itália Veneto Lombardia Europa Meridional Sas – De 1850 até 1864</p> |
| <p>Itália Sardenha Europa Meridional Sas – De 1851 até 1863</p> |
| <p>Itália Toscana Europa Meridional Sas – De 1851 até 1860</p> |
| <p>Itália Estado Papal Europa Meridional Sas – De 1852 até 1868</p> |
| <p>Itália Modena Europa Meridional Sas – De 1852 até 1859</p> |
| <p>Itália Parma Europa Meridional Sas – De 1852 até 1859</p> |

| |
|---|
| <p>Itália Reino das duas Sicílias - Nápoles Europa Meridional Sas – De 1858 até 1860</p> |
| <p>Itália Romanha Europa Meridional Sas – Em 1859</p> |
| <p>Itália Reino das duas Sicílias - Sicílias Europa Meridional Sas – Em 1859</p> |
| <p>Itália Veneto e Província de Mantova Europa Meridional Sas – De 1861 até 1865</p> |
| <p>Itália Levante - Emissão Geral Ásia Ocidental (Oriente Médio) Sas – De 1874 até 1883</p> |
| <p>Itália Egeo Emissão Geral Sas – De 1912 até 1940</p> |
| <p>Itália Ocupação Austro-Húngara (Friuli – Veneto) Sas – Em 1918</p> |
| <p>Itália Merano Retomada após I GM Sas – Em 1918</p> |
| <p>Itália Udine Ocupação Austro-Húngara Sas – Em 1918</p> |
| <p>Itália Veneza Giulia Retomada de Veneza Giulia Sas – De 1918 até 1919</p> |

| |
|--|
| <p>Itália Bolzano Retomada de Trentino-Alto Ádige Sas – De 1918 até 1919</p> |
| <p>Itália Trentino Retomada de Trentino-Alto Ádige Sas – Em 1918</p> |
| <p>Itália Tirol e Lana Retomada de Trentino-Alto Ádige Sas – Em 1919</p> |
| <p>Itália Trento e Trieste Retomada de Território após I GM Sas – Em 1919</p> |
| <p>Itália Emissão Local – Livorno Sas – Em 1930</p> |
| <p>Itália Colônias – Emissão Geral Sas – De 1932 até 1934</p> |
| <p>Itália Ocupação da Albânia II GM Sas – De 1939 até 1943</p> |
| <p>Itália Ocupação de Lubiana (Laibach) - Na Iugoslávia Sas – De 1941 até 1943</p> |
| <p>Itália Ocupação de Fiumano Kupa Na Iugoslávia Sas – De 1941 até 1942</p> |
| <p>Itália Ocupação de Montenegro Na Iugoslávia Sas – De 1941 até 1943</p> |

| |
|---|
| Itália Nápoles Ocupação Militar Aliada Sas – Em 1943 |
| Itália Sicília Ocupação Militar Aliada Sas – Em 1943 |
| Itália Emissão Local - Base Atlântica Sas – De 1943 até 1944 |
| Itália Guarda Nacional Republicana Yt – Em 1943 |
| Itália Ocupação Croata Estado Independente Croata Sas – Em 1944 |
| Itália Ocupação Croata Emissão de Sebênico Sas – Em 1944 |
| Itália Ocupação Croata Emissão de Spalato Sas – Em 1944 |
| Itália Emissão Local – Alessandria Sas – Em 1944 |
| Itália Emissão Local – Castiglione d'Intelvi Sas – Em 1945 |
| Itália Emissão Local – Guidizzolo Sas – Em 1945 |

| |
|--|
| Itália Emissão Local – Terramo Sas – Em 1944 |
| Itália Emissão Autônoma – Campione Enclave italiano na Suíça Yt – Em 1944 |
| Itália Comitê de Libertação Nacional Aosta Sas – De 1944 até 1945 |
| Itália Comitê de Libertação Nacional Ariano Polesine (NC) CEI – Em 1945 |
| Itália Comitê de Libertação Nacional Arona Sas – Em 1945 |
| Itália Comitê de Libertação Nacional Barge Sas – Em 1945 |
| Itália Comitê de Libertação Nacional Brigada Garibaldi Sas – Em 1945 |
| Itália Comitê de Libertação Nacional Cogne CEI – Em 1945 |
| Itália Comitê de Libertação Nacional Cuneo CEI – Em 1945 |
| Itália Comitê de Libertação Nacional Cuvio (NC) Sas – Em 1945 |

| |
|---|
| Itália Comitê de Libertação Nacional Domodossola Sas – Em 1944 |
| Itália Comitê de Libertação Nacional Gallarate Sas – Em 1945 |
| Itália Comitê de Libertação Nacional Gardone Sas – Em 1945 |
| Itália Comitê de Libertação Nacional Imperia Sas – Em 1945 |
| Itália Comitê de Libertação Nacional Maccagno Sas – Em 1945 |
| Itália Comitê de Libertação Nacional Mantova Sas – Em 1945 |
| Itália Comitê de Libertação Nacional Massa Carrara (NC) CEI – Em 1945 |
| Itália Comitê de Libertação Nacional Parma Sas – Em 1945 |
| Itália Comitê de Libertação Nacional Piacenza (NC) CEI – Em 1945 |
| Itália Comitê de Libertação Nacional Ponte Chiasso Sas – Em 1945 |

| |
|---|
| <p>Itália Comitê de Libertação Nacional Ravenna (NC) CEI – Em 1945</p> |
| <p>Itália Comitê de Libertação Nacional Savona Sas – Em 1945</p> |
| <p>Itália Comitê de Libertação Nacional Sesto Calende Sas – Em 1945</p> |
| <p>Itália Comitê de Libertação Nacional Sondalo (NC) CEI – Em 1945</p> |
| <p>Itália Comitê de Libertação Nacional Torino CEI – De 1944 até 1945</p> |
| <p>Itália Comitê de Libertação Nacional Vale Bormida Sas – Em 1945</p> |
| <p>Itália Veneza Giulia Ocupação Militar Aliada Sas – De 1945 até 1947</p> |
| <p>Itália Trieste – Zona A Ocupação Militar Aliada Sas – De 1947 até 1954</p> |
| <p>Itália Trieste – Zona B Ocupação Militar Iugoslava Sas – De 1948 até 1954</p> |
| <p>Itália República Socialista Europa Meridional Yt – De 1944 até 1945</p> |

| |
|--|
| <p>Itália Europa Meridional Sas – A partir de 1861</p> |
| <p>Iugoslávia Emissão Croata Europa Meridional SG – De 1918 a 1919</p> |
| <p>Iugoslávia Emissão da Bósnia-herzegóvina SG – De 1918 a 1919</p> |
| <p>Iugoslávia Emissão Eslovena Europa Meridional SG – De 1919 a 1920</p> |
| <p>Iugoslávia Plesbicitto de Caríntia Europa Meridional – Zona A Yt – Em 1920</p> |
| <p>Iugoslávia Reino dos Sérvios, Croatas e Eslovenos SG – De 1921 até 1928</p> |
| <p>Iugoslávia Europa Meridional SG – De 1929 até 1943</p> |
| <p>Iugoslávia Senta (Sérvia) Europa Meridional Mi – Em 1944</p> |
| <p>Iugoslávia Ocupação Ístria (Pola) Ocupação inicial da Ístria Sas – Em 1945</p> |
| <p>Iugoslávia Ocupação da Ístria e Litoral Esloveno Sas – De 1945 até 1946</p> |

| |
|---|
| <p>Iugoslávia Ocupação de Trieste Sas – De 1945 até 1947</p> |
| <p>Iugoslávia Ocupação Militar do Litoral Esloveno Sas – Em 1947</p> |
| <p>Iugoslávia República Socialista Federal Emissão Sérvia SG – De 1945 até 1990</p> |
| <p>Iugoslávia República Socialista Federal Europa Meridional SG – De 1945 até 1990</p> |
| <p>Iugoslávia República Federal Europa Meridional SG – De 1990 até 1999</p> |
| <p>Jaipur Ásia Meridional (na Índia) Estado Princesco Indiano SG – De 1904 até 1947</p> |
| <p>Jamaica Caribe Colônia Britânica SG – De 1860 até 1962</p> |
| <p>Jamaica Caribe SG – A partir de 1962</p> |
| <p>Jammu e Caxemira Ásia Meridional (na Índia) Estado Princesco Indiano SG – De 1866 até 1878</p> |
| <p>Japão Ásia Oriental SG – A partir de 1871</p> |

| | | |
|--|---|--|
| <p>Japão Emissão de Prefeituras</p> <p>Vide anexo ao final da relação principal</p> <p>Sc / SG – A partir de 1989</p> | <p>Johore Sudeste Asiático (na Malásia) Ocupação Japonesa na II GM Mi – Em 1942</p> | <p>Kedah Sudeste Asiático (na Malásia) Estado da Federação da Malásia Mi – A partir de 1948</p> |
| <p>Jasdan Ásia Meridional (na Índia) Estado Princesco Indiano SG – Em 1942</p> | <p>Johore Sudeste Asiático (na Malásia) Estado da Federação da Malásia SG – A partir de 1948</p> | <p>Kelantan Sudeste Asiático (na Malásia) Protetorado Britânico SG – De 1911 até 1948</p> |
| <p>Jersey Europa Setentrional (Mancha) Ocupação alemã na II GM Mi – De 1941 até 1943</p> | <p>Jordânia Transjordânia Mandato Britânico Sc – De 1920 até 1923</p> | <p>Kelantan Sudeste Asiático (na Malásia) Ocupação Japonesa na II GM Mi – Em 1942</p> |
| <p>Jersey Europa Setentrional (Mancha) SG – De 1958 até 1969</p> | <p>Jordânia Transjordânia Sc – De 1923 até 1949</p> | <p>Kelantan Sudeste Asiático (na Malásia) Estado da Federação da Malásia Mi – A partir de 1948</p> |
| <p>Jersey Europa Setentrional (Mancha) Dependência Britânica SG – A partir de 1969</p> | <p>Jordânia Ásia Ocidental (Oriente Médio) Sc – A partir de 1949</p> | <p>Khor Fakkan Ásia Ocidental (Oriente Médio) Cidade no Emirado Árabe Unido SG – De 1965 até 1969</p> |
| <p>Jhalawar Ásia Meridional (na Índia) Estado Princesco Indiano SG – Em 1886</p> | <p>Karki Europa Meridional (Mar Egeo) Ocupação Italiana Sas – De 1912 até 1932</p> | <p>Kiautschou Ásia Oriental (na China) Ocupação alemã na China Mi – De 1898 até 1914</p> |
| <p>Jind (Jhind) Ásia Meridional (na Índia) Estado Convencional Indiano SG – De 1874 até 1941</p> | <p>Kasai do Sul África Central Estado do Antigo Congo Belga SG – Em 1961</p> | <p>Kionga África Oriental Ocupação Portuguesa SG – Em 1916</p> |
| <p>Jodhpur (Marwar) Ásia Meridional (na Índia) Estado Feudatário Indiano (Selo Fiscal) ????</p> | <p>Katanga África Central Estado do Antigo Congo Belga SG – De 1960 até 1962</p> | <p>Kiribati Micronésia SG – A partir de 1979</p> |
| <p>Johore Sudeste Asiático (na Malásia) Protetorado Britânico SG – De 1876 Até 1946</p> | <p>Kedah Sudeste Asiático (na Malásia) Protetorado Britânico SG – De 1912 até 1941</p> | <p>Kishangarh Ásia Meridional (na Índia) Estado Princesco Indiano SG – De 1899 até 1928</p> |
| <p>Kedah Sudeste Asiático (na Malásia) Ocupação Japonesa na II GM Mi – Em 1942</p> | <p>Komi (Cind) Europa Oriental República da Federação Russa A partir de 1992</p> | |

| |
|---|
| <p>Koriakia (Cind) Ásia Oriental República da Federação Russa A partir de 1994</p> |
| <p>Kosovo Administração interina da ONU Europa Meridional SG / Yt – A partir de 2000</p> |
| <p>Kota (Kotah) Ásia Meridional (na Índia) Estado Princesco Indiano Sc – De 1883 até 1886</p> |
| <p>Krajina Sérvia República autoproclamada da Croácia Mi – De 1992 até 1997</p> |
| <p>Kuwait Ásia Ocidental (Oriente Médio) Protetorado Britânico SG – De 1923 até 1958</p> |
| <p>Kuwait Ásia Ocidental (Oriente Médio) SG – A partir de 1961</p> |
| <p>La Aguera Norte da África (Saara Ocidental) Colônia Espanhola SG – De 1920 até 1922</p> |
| <p>Labuan Sudeste Asiático (na Malásia) SG – De 1879 até 1904</p> |
| <p>Lagos África Ocidental Colônia Britânica SG – De 1874 até 1904</p> |
| <p>Laos União Francesa com o Reinado do Laos De 1949 até 1953</p> |

| |
|--|
| <p>Laos Monarquia Sudeste Asiático Sc – De 1951 até 1975</p> |
| <p>Laos República Popular Sudeste Asiático Sc – A partir de 1976</p> |
| <p>Las Bela Ásia Meridional (na Índia) Estado Princesco Indiano SG – Em 1897</p> |
| <p>Leros Europa Meridional (Mar Egeo) Ocupação Italiana Sas – De 1912 até 1932</p> |
| <p>Lesoto África Austral SG – A partir de 1966</p> |
| <p>Letônia Europa Setentrional República independente SG – De 1919 até 1940</p> |
| <p>Letônia Libau Área sob ocupação Alemã Sc – Em 1919</p> |
| <p>Letônia Ocupação Russa II GM Sc – Em 1940</p> |
| <p>Letônia Europa Setentrional SG – A partir de 1991</p> |
| <p>Líbano Ásia Ocidental (Oriente Médio) Sob Mandato Francês Yt – De 1927 até 1943</p> |

| |
|--|
| <p>Líbano Ásia Ocidental (Oriente Médio) Yt – A partir de 1944</p> |
| <p>Libéria África Ocidental SG – A partir de 1860</p> |
| <p>Líbia Correio Italiano em Bengazi Norte da África Sas – De 1901 até 1911</p> |
| <p>Líbia Correio Italiano em Trípoli di Barberia Sas – De 1909 até 1916</p> |
| <p>Líbia Norte da África Colônia Italiana Sas – De 1912 até 1942</p> |
| <p>Líbia Fezzan Ocupação Francesa Yt – De 1943 até 1944</p> |
| <p>Líbia Fezzan Ghadamés Território Militar Francês Sas – Em 1946</p> |
| <p>Líbia Fezzan Território Francês Sas / Yt – De 1949 até 1951</p> |
| <p>Líbia Ghadamés Território Militar Francês Sas / Yt – Em 1949</p> |
| <p>Líbia Norte da África SG – A partir de 1951</p> |

| |
|---|
| <p>Liechtenstein Europa Ocidental SG – A partir de 1912</p> |
| <p>Limbdi Ásia Meridional (na Índia) Estado Príncipesco Indiano (selo Fiscal) ????</p> |
| <p>Lipso Europa Meridional (Mar Egeo) Ocupação italiana Sas – De 1912 até 1932</p> |
| <p>Lituânia República Europa Setentrional SG – De 1918 até 1940</p> |
| <p>Lituânia Emissão de Vilnius Europa Setentrional Sc – Em 1918</p> |
| <p>Lituânia Emissão de Kaunas Europa Setentrional Sc – Em 1918</p> |
| <p>Lituânia Emissão Local – Raseiniai/Rossingen Mi – Em 1919</p> |
| <p>Lituânia Central Território independente Europa Setentrional Sol / Fis – De 1920 até 1922</p> |
| <p>Lituânia Ocupação União Soviética - LTSR Sc – Em 1940</p> |
| <p>Lituânia Europa Setentrional SG – A partir de 1991</p> |

| |
|---|
| <p>Lourenço Marques África Oriental (em Moçambique) Colônia Portuguesa SG – De 1895 até 1920</p> |
| <p>Lunawanda Ásia Meridional (na Índia) Estado Príncipesco Indiano (selo Fiscal) ????</p> |
| <p>Lundy (Cind) Ilha no Canal de Bristol Europa Setentrional A partir de 1929</p> |
| <p>Luxemburgo Europa Ocidental SG – A partir de 1852</p> |
| <p>Macau Ásia Oriental (na China) Dependência Portuguesa SG – De 1884 até 1999</p> |
| <p>Macedônia Europa Meridional SG – De 1991 até 2019</p> |
| <p>Macedônia do Norte Europa Meridional Mi - A partir de 2019</p> |
| <p>Madagascar Correio Francês Colônia Francesa SG – De 1889 até 1896</p> |
| <p>Madagascar África Oriental Colônia Francesa SG / Yt – De 1896 até 1957</p> |
| <p>Madagascar Porto de Majunga (Mahajanga) África Oriental Yt – Em 1895</p> |

| |
|---|
| <p>Madagascar África Oriental SG – A partir de 1994</p> |
| <p>Madagascar República Malagasy África Oriental SG – De 1958 até 1992</p> |
| <p>Madagascar República Malgache África Oriental SG – De 1958 até 1960</p> |
| <p>Mafeking África Austral (na África do Sul) Emissão Boer /Guerra Anglo-Boer SG – Em 1900</p> |
| <p>Mahra Protetorado de Aden Ásia Ocidental (Oriente Médio) SG – Em 1967</p> |
| <p>Malacca Sudeste Asiático (na Malásia) Ocupação Japonesa na II GM Mi – Em 1942</p> |
| <p>Malacca Sudeste Asiático (na Malásia) SG – De 1948 até 1960</p> |
| <p>Malásia Sudeste Asiático Estados Malaios Federados SG – De 1900 a 1924</p> |
| <p>Malásia Sudeste Asiático Ocupação Japonesa na II GM Sc – De 1942 até 1944</p> |
| <p>Malásia Sudeste Asiático Administração Militar Britânica SG – Em 1945</p> |

| |
|--|
| <p>Malásia - Federação Sudeste Asiático SG – De 1957 até 1963</p> |
| <p>Malásia Sudeste Asiático SG – A partir de 1963</p> |
| <p>Malawi África Oriental SG – A partir de 1964</p> |
| <p>Maldivas Ásia Meridional (Ilhas no Índico) Protetorado Britânico SG – De 1906 até 1965</p> |
| <p>Maldivas Ásia Meridional (Ilhas no Índico) SG – A partir de 1965</p> |
| <p>Mali África Ocidental SG – A partir de 1959</p> |
| <p>Malta Europa Meridional Colônia Britânica SG – De 1860 até 1964</p> |
| <p>Malta Europa Meridional SG – A partir de 1964</p> |
| <p>Manama Ásia Ocidental (Oriente Médio) SG – De 1966 até 1972</p> |
| <p>Manchukuo Ásia Oriental (na China) Ocupação Japonesa SG – De 1932 até 1945</p> |

| |
|--|
| <p>Mari El (Cind) Europa El República da Federação Russa A partir de 1990</p> |
| <p>Marrocos Correio Francês Norte da África Yt – De 1891 até 1917</p> |
| <p>Marrocos Correio alemão Norte da África Mi – De 1899 até 1919</p> |
| <p>Marrocos Correio Britânico Norte da África SG – De 1898 até 1952</p> |
| <p>Marrocos Tetuan Norte da África Sc – Em 1908</p> |
| <p>Marrocos Norte da África Correio Local – Mazagan - Marrakech Yt – De 1891 até 1899</p> |
| <p>Marrocos Norte da África Correio Local - Mogador - Marrakech Yt – De 1892 até 1900</p> |
| <p>Marrocos Norte da África Correio Local – Tanger - Fez Yt – Em 1892</p> |
| <p>Marrocos Norte da África Correio Local – Fez - Sefrou Yt – Em 1894</p> |
| <p>Marrocos Norte da África Correio Local – Alcazar - Ouezzan Yt – Em 1896</p> |

| |
|---|
| <p>Marrocos Norte da África Correio Local – Tanger - Arzila Yt – Em 1896</p> |
| <p>Marrocos Norte da África Correio Local – Tanger - Tetouan Yt – Em 1896</p> |
| <p>Marrocos Norte da África Correio Local – Fez - Meknes Yt – Em 1897</p> |
| <p>Marrocos Correio Local – Mazagan - Azemour - Marrakech Yt – Em 1897</p> |
| <p>Marrocos Norte da África Correio Local – Tetouan - Chechouan Yt – Em 1896</p> |
| <p>Marrocos Correio Local – Tetouan – El Ksar el Kebir Yt – De 1897 até 1898</p> |
| <p>Marrocos Correio Local – Tanger – El Ksar el Kebir Yt – Em 1898</p> |
| <p>Marrocos Norte da África Correio Local – Tanger - Larache Yt – Em 1898</p> |
| <p>Marrocos Norte da África Correio Local – Safi - Marrakech Yt – Em 1899</p> |
| <p>Marrocos Norte da África Correio Local – Mogador - Agadir Yt – Em 1900</p> |

| |
|---|
| <p>Marrocos Norte da África Correio Local – Demnat - Marrakech Yt – De 1906 até 1907</p> |
| <p>Marrocos Tanger Inglês Norte da África SG – De 1927 até 1957</p> |
| <p>Marrocos Tanger Espanhol Norte da África Edi – De 1909 até 1951</p> |
| <p>Marrocos Tanger Francês Norte da África SG – De 1918 até 1929</p> |
| <p>Marrocos Espanhol Norte da África Colônia Espanhola SG – De 1914 até 1955</p> |
| <p>Marrocos Francês Norte da África Colônia Francesa Yt – De 1914 até 1956</p> |
| <p>Marrocos Francês Correio Britânico Norte da África SG – De 1917 até 1937</p> |
| <p>Marrocos Norte do Marrocos Norte da África Sc – De 1956 até 1957</p> |
| <p>Marrocos Norte da África Sc – A partir de 1956</p> |
| <p>Martinica Caribe Colônia Francesa Yt – De 1886 até 1946</p> |

| |
|--|
| <p>Maurício África Oriental Colônia Britânica SG – De 1847 até 1968</p> |
| <p>Maurício África Oriental SG – A partir de 1968</p> |
| <p>Mauritânia Norte da África Colônia Francesa Yt – De 1906 até 1944</p> |
| <p>Mauritânia Norte da África Yt – A partir de 1960</p> |
| <p>Mayotte África Oriental (Arquipélago Comores) Dependência Francesa Sc – De 1892 até 2011</p> |
| <p>Melaka Sudeste Asiático Estado da Federação da Malásia Mi – A partir de 1965</p> |
| <p>Memel Europa Setentrional (na Lituânia) Administração Francesa após I GM Mi – De 1920 até 1922</p> |
| <p>México Emissões Distritais Selos com carimbos diversos Sc – De 1856 até 1883</p> |
| <p>México Emissão Provisória - Tiacotalpan Sc – Em 1856</p> |
| <p>México Emissão Provisória - Chiapas Sc – Em 1866</p> |

| |
|--|
| <p>México Emissão Provisória - Cuautla Sc – Em 1867</p> |
| <p>México Emissão Provisória - Cuernavaca Sc – Em 1867</p> |
| <p>México Emissão Provisória - Guadalajara Sc – De 1867 até 1868</p> |
| <p>México Emissão Provisória - Chihuahua Sc – Em 1872</p> |
| <p>México Emissão Provisória - Campeche Sc – Em 1876</p> |
| <p>México Emissão Guerra Civil - Sonora Sc – De 1913 a 1916</p> |
| <p>México Emissão Guerra Civil - Chihuahua Yt – Em 1914</p> |
| <p>México Emissão Guerra Civil – Distrito Sul de La Baja California Sc – Em 1914</p> |
| <p>México Emissão Guerra Civil - Oaxaca Sc – De 1915 a 1916</p> |
| <p>México Emissão Provisória - Merida Sc – Em 1916</p> |

| | | |
|--|--|---|
| <p>México Emissão Revolucionária - Yucatan Sc – Em 1924</p> | <p>Montenegro Europa Meridional Principado autônomo SG – De 1874 até 1913</p> | <p>Nações Unidas Genebra Europa Ocidental SG – A partir de 1969</p> |
| <p>México Emissão Revolucionária - Sinaloa Sc – Em 1929</p> | <p>Montenegro Europa Meridional SG – A partir de 2006</p> | <p>Nações Unidas Nova Iorque América do Norte SG – A partir de 1951</p> |
| <p>México América do Norte Sc – A partir de 1856</p> | <p>Montserrat Caribe Território Britânico Ultramarino SG – A partir de 1876</p> | <p>Nações Unidas Viena Europa Ocidental SG – A partir de 1979</p> |
| <p>Micronésia Estados Federados Micronésia SG – A partir de 1984</p> | <p>Mordóvia (Cind) Europa Oriental República da Federação Russa A partir de 1992</p> | <p>Nagaland Ásia Meridional Estado Indiano SG – A partir de 1963</p> |
| <p>Mirdita Europa Meridional Região autodeclarada independente na Albânia Mi / Sc – Em 1921</p> | <p>Morvi Ásia Meridional (na Índia) Estado Princesco Indiano SG – De 1931 até 1934</p> | <p>Namíbia África Austral SG – A partir de 1990</p> |
| <p>Moçambique África Oriental Colônia Portuguesa SG – De 1876 até 1975</p> | <p>Myanmar Burma Sudeste Asiático Protetorado Britânico SG – De 1937 até 1948</p> | <p>Nandgaon Ásia Meridional (na Índia) Estado Princesco Indiano SG – De 1891 até 1893</p> |
| <p>Moçambique África Oriental SG – A partir de 1975</p> | <p>Myanmar Burma Sudeste Asiático Ocupação Japonesa na II GM SG – De 1942 até 1944</p> | <p>Naquichevão (Cind) Ásia Ocidental (no Azerbaijão) República semiautônoma A partir de 1989</p> |
| <p>Moldávia Europa Oriental SG – A partir de 1991</p> | <p>Myanmar União de Burma Sudeste Asiático Sc – De 1948 até 1989</p> | <p>Narsingharh Ásia Meridional (na Índia) Estado Princesco Indiano (selo Fiscal) ????</p> |
| <p>Mônaco Europa Ocidental SG / Yt – A partir de 1885</p> | <p>Myanmar Sudeste Asiático SG – A partir de 1990</p> | <p>Natal África Austral Colônia Britânica SG – De 1857 até 1908</p> |
| <p>Mongólia Ásia Oriental SG – A partir de 1924</p> | <p>Nabha Ásia Meridional (na Índia) Estado Convencional Indiano SG – De 1885 até 1942</p> | <p>Nauru Micronésia Colônia Britânica SG – De 1916 até 1968</p> |

| |
|---|
| <p>Nauru Micronésia SG – Após 1968</p> |
| <p>Nawanagar Ásia Meridional (na Índia) Estado Princípesco Indiano SG – De 1877 até 1893</p> |
| <p>Negri Sembilan Sudeste Asiático (na Malásia) Protetorado Britânico SG – De 1891 até 1963</p> |
| <p>Negri Sembilan Sudeste Asiático (na Malásia) Ocupação Japonesa na II GM SG – De 1942 até 1943</p> |
| <p>Negri Sembilan Sudeste Asiático (na Malásia) Estado da Federação da Malásia SG – A partir de 1963</p> |
| <p>Nepal Ásia Meridional SG – A partir de 1881</p> |
| <p>Nevis Caribe Colônia Britânica SG – De 1861 até 1883</p> |
| <p>Nevis Caribe SG – A partir de 1980</p> |
| <p>Nicarágua Bluefield - Depto. Zelaya América Central Sc – De 1904 até 1912</p> |
| <p>Nicarágua Cabo Gracias a Dios América Central Sc – De 1904 até 1909</p> |

| |
|---|
| <p>Nicarágua América Central Sc – A partir de 1862</p> |
| <p>Níger África Ocidental Colônia Francesa SG / Yt – De 1921 até 1942</p> |
| <p>Níger África Ocidental SG – A partir de 1960</p> |
| <p>Nigéria África Ocidental Colônia Britânica SG – De 1914 até 1960</p> |
| <p>Nigéria do Norte África Ocidental Colônia Britânica SG – De 1900 até 1912</p> |
| <p>Nigéria do Sul África Ocidental Colônia Britânica SG – De 1901 até 1912</p> |
| <p>Nigéria África Ocidental SG – A partir de 1960</p> |
| <p>Nisiros Europa Meridional (Mar Egeu) Ocupação Italiana Sas – De 1912 até 1932</p> |
| <p>Niue Polinésia Protetorado da Nova Zelândia SG – De 1902 até 1974</p> |
| <p>Niue Polinésia Estado Associado da Nova Zelândia SG – A partir de 1974</p> |

| |
|---|
| <p>Noruega Emissão Local – Aalesund Europa Setentrional Nor – De ? até 189?</p> |
| <p>Noruega Emissão Local – Arendal Europa Setentrional Nor – De ? até 189?</p> |
| <p>Noruega Emissão Local – Drammen Europa Setentrional Nor – De ? até 189?</p> |
| <p>Noruega Emissão Local – Holmestrand Europa Setentrional Nor – De ? até 189?</p> |
| <p>Noruega Emissão Local – Kragerö Europa Setentrional Nor – De ? até 189?</p> |
| <p>Noruega Emissão Local – Kristiansund Europa Setentrional Nor – De ? até 189?</p> |
| <p>Noruega Emissão Local – Levanger Europa Setentrional Nor – De ? até 189?</p> |
| <p>Noruega Emissão Local – Mandal Europa Setentrional Nor – De ? até 189?</p> |
| <p>Noruega Emissão Local – Namsos Europa Setentrional Nor – De ? até 189?</p> |
| <p>Noruega Emissão Local – Stenkjeir Europa Setentrional Nor – De ? até 189?</p> |

| | | |
|--|--|---|
| <p>Noruega Emissão Local – Tonsberg Europa Setentrional Nor – De ? até 189?</p> | <p>Nova Guiné Holandesa Melanésia Colônia Holandesa Sc / SG – De 1950 até 1962</p> | <p>Oltre Giuba África Oriental (na Somália) Colônia Italiana SG / Sas – De 1925 até 1926</p> |
| <p>Noruega Emissão Local – Tromso Europa Setentrional Nor – De ? até 189?</p> | <p>Nova Guiné Ocidental (Holandesa) Adm da ONU - UNTEA SG – De 1962 até 1963</p> | <p>Oman Mascate Ásia Ocidental (Oriente Médio) SG – De 1944 até 1960</p> |
| <p>Noruega Emissão Local – Thorndhejn Europa Setentrional Nor – De 1865 até 1913</p> | <p>Nova Zelândia Oceania (Austrália e N. Zelândia) SG – A partir de 1855</p> | <p>Oman Mascate e Oman Ásia Ocidental (Oriente Médio) SG – De 1966 até 1970</p> |
| <p>Noruega Europa Setentrional SG – A partir de 1855</p> | <p>Novas Hébridas Companhia Australasiana das Novas Hébridas em Port Vila Melanésia De 1893 até 1910</p> | <p>Oman Ásia Ocidental (Oriente Médio) SG – A partir de 1971</p> |
| <p>Nossi-Bê África Oriental (Canal de Madagascar) Colônia Francesa Yt – De 1889 até 1894</p> | <p>Novas Hébridas Sindicato Francês Melanésia Em 1903</p> | <p>Orchha Ásia Meridional (na Índia) Estado Princesco Indiano SG – De 1913 até 1939</p> |
| <p>Nova Britânia Oceania / Arq. De Bismarck Ocupação Australiana – G.R. I. Sc – De 1914 até 1915</p> | <p>Novas Hébridas Condomínio Anglo-Francês Emissão Inglesa Sc – De 1908 até 1980</p> | <p>Ossétia do Norte (Cind) Europa Oriental República da Federação Russa A partir de 1991</p> |
| <p>Nova Caledônia Melanésia Território dependente Francês Yt – A partir de 1859</p> | <p>Novas Hébridas Condomínio Anglo-Francês Emissão Francesa Sc – De 1908 até 1980</p> | <p>Ossétia do Sul (Cind) Europa Oriental Região em disputa na Geórgia A partir de 1994</p> |
| <p>Nova Guiné Colônia Alemã Melanésia Mi – De 1884 até 1914</p> | <p>Nowanuggur Ásia Meridional (na Índia) Estado Feudatário Indiano Sc – De 1877 até 1893</p> | <p>Oubangui-Chari-Tchad África Central (no Congo) Colônia Francesa SG / Yt – De 1915 até 1931</p> |
| <p>Nova Guiné Ocupação Inglesa – G.R.I. Melanésia Mi – De 1914 a 1915</p> | <p>Nyasaland África Austral Colônia Britânica SG – De 1891 até 1964</p> | <p>Pahang Sudeste Asiático (na Malásia) Protetorado Britânico SG – De 1889 até 1941</p> |
| <p>Nova Guiné Território da Nova Guiné Administração Australiana SG – De 1925 até 1939</p> | <p>Obock África Oriental (em Djibuti) Colônia Francesa SG / Yt – De 1892 até 1894</p> | <p>Pahang Sudeste Asiático (na Malásia) Ocupação Japonesa na II GM SG – De 1942 até 1943</p> |

| |
|---|
| <p>Pahang Sudeste Asiático (na Malásia) Estado da Federação da Malásia Sc – A partir de 1965</p> |
| <p>País de Gales Membro da Grã-Bretanha Europa Setentrional SG – A partir de 1958</p> |
| <p>País de Gales Ilha Caldey (Cind) Europa Setentrional De 1973 até 1980</p> |
| <p>Palau Micronésia SG – A partir de 1983</p> |
| <p>Palestina Ocupação Militar Britânica E.E.F. – Força Expedicionária Egípcia SG – De 1918 até 1920</p> |
| <p>Palestina Administração Britânica Ásia Ocidental (Oriente Médio) Sc – De 1920 até 1948</p> |
| <p>Palestina Correio Francês em Jerusalém Ásia Ocidental (Oriente Médio) Yt – Em 1948</p> |
| <p>Palestina Ásia Ocidental (Oriente Médio) Ocupação Egípcia SG – De 1948 até 1958</p> |
| <p>Palestina Ásia Ocidental (Oriente Médio) Ocupação Jordânica SG – De 1948 até 1949</p> |
| <p>Palestina Ásia Ocidental (Oriente Médio) Ocupação da UAR SG – De 1958 até 1967</p> |

| |
|--|
| <p>Palestina Ásia Ocidental (Oriente Médio) SG – A partir de 1994</p> |
| <p>Panamá América Central Parte da Grã Colômbia Sc – De 1878 até 1903</p> |
| <p>Panamá América Central Sc – A partir de 1904</p> |
| <p>Papua Nova Guiné Britânica Protetorado Britânico SG – Em 1901</p> |
| <p>Papua Melanésia Protetorado Britânico SG – De 1906 até 1939</p> |
| <p>Papua e Nova Guiné Melanésia Administração Australiana SG – De 1952 até 1975</p> |
| <p>Papua e Nova Guiné Melanésia SG – A partir de 1975</p> |
| <p>Paquistão Ásia Meridional SG – A partir de 1947</p> |
| <p>Paraguai América do Sul Sc – A partir de 1870</p> |
| <p>Patiala Ásia Meridional (na Índia) Estado Convencional Indiano SG – De 1884 até 1943</p> |

| |
|--|
| <p>Patmos Europa Meridional (Mar Egeo) Ocupação Italiana Sas – De 1912 a 1932</p> |
| <p>Penang Sudeste Asiático (na Malásia) Ocupação Japonesa na II GM SG – Em 1942</p> |
| <p>Penang/Pulau Pinang Sudeste Asiático (na Malásia) Estado da Federação da Malásia SG – A partir de 1948</p> |
| <p>Pequena Entente Emissão Iugoslava Europa Meridional De 1920 até 1936</p> |
| <p>Pequena Entente Emissão Romena Europa Oriental De 1920 até 1936</p> |
| <p>Pequena Entente Emissão Tcheca Europa Oriental De 1920 até 1936</p> |
| <p>Perak Sudeste Asiático (na Malásia) Protetorado Britânico SG – De 1878 até 1963</p> |
| <p>Perak Sudeste Asiático (na Malásia) Ocupação Japonesa na II GM Mi – Em 1942</p> |
| <p>Perak Sudeste Asiático (na Malásia) Estado da Federação da Malásia SG – A partir de 1963</p> |
| <p>Perlis Sudeste Asiático (na Malásia) Estado da Federação da Malásia SG – A partir de 1948</p> |

| |
|--|
| <p>Peru Emissão local – Ayacucho América do Sul Sc – Em 1881</p> |
| <p>Peru Emissão local – Arequipa América do Sul Sc – De 1881 até 1884</p> |
| <p>Peru Emissão local – Cuzco América do Sul Sc – De 1881 até 1885</p> |
| <p>Peru Emissão local - Moquegua América do Sul Sc – De 1881 até 1885</p> |
| <p>Peru Emissão local - Puno América do Sul Sc – De 1882 até 1884</p> |
| <p>Peru Emissão local - Ancachs América do Sul Sc – Em 1884</p> |
| <p>Peru Emissão local - Chachapoyas América do Sul Sc – Em 1884</p> |
| <p>Peru Emissão local - Chala América do Sul Sc – Em 1884</p> |
| <p>Peru Emissão local - Chiclayo América do Sul Sc – Em 1884</p> |
| <p>Peru Emissão local - Huacho América do Sul Sc – Em 1884</p> |

| |
|--|
| <p>Peru Emissão local - Paíta América do Sul Sc – Em 1884</p> |
| <p>Peru Emissão local - Pasco América do Sul Sc – Em 1884</p> |
| <p>Peru Emissão local - Pisco América do Sul Sc – Em 1884</p> |
| <p>Peru Emissão local - Piura América do Sul Sc – Em 1884</p> |
| <p>Peru Emissão local - Yca América do Sul Sc – Em 1884</p> |
| <p>Peru Emissão local – Apurimac América do Sul Sc – Em 1885</p> |
| <p>Peru América do Sul Sc – A partir de 1857</p> |
| <p>Piscopi Europa Meridional (Mar Egeo) Ocupação Italiana Sas – De 1912 até 1932</p> |
| <p>Polinésia Francesa Polinésia Coletividade de Ultramar Yt – A partir de 1958</p> |
| <p>Polônia Olkusz Ocupação Austro-Húngara Fis – De 1914 até 1917</p> |

| |
|--|
| <p>Polônia Tarnów Ocupação Austro-Húngara Fis – Em 1918</p> |
| <p>Polônia Brzeziny Ocupação Alemã na 1ª GM Fis – De 1914 até 1918</p> |
| <p>Polônia Grodzisk Ocupação Alemã na 1ª GM Fis – De 1914 até 1918</p> |
| <p>Polônia Makow Ocupação Alemã na 1ª GM Fis – De 1914 até 1918</p> |
| <p>Polônia Aleksandrów (C) Emissão Local Fis – De 1914 até 1917</p> |
| <p>Polônia Będzin (C) Emissão Local Fis – De 1914 até 1917</p> |
| <p>Polônia Bialystok Emissão Local Fis – De 1915 até 1917</p> |
| <p>Polônia Chęciny (Cind) Emissão Local – Área Austríaca Fis – De 1914 até 1917</p> |
| <p>Polônia Czeladź (C) Emissão Local Fis – De 1914 até 1917</p> |
| <p>Polônia Częstochowa (C) Emissão Local Fis – De 1914 até 1917</p> |

| |
|--|
| <p>Polônia Grodno (C) Emissão Local Fis – De 1914 até 1917</p> |
| <p>Polônia Kalisz (C) Emissão Local Fis – De 1914 até 1917</p> |
| <p>Polônia Koło (C) Emissão Local Fis – De 1914 até 1917</p> |
| <p>Polônia Lipno (C) Emissão Local Fis – De 1914 até 1917</p> |
| <p>Polônia Luboml Emissão Local Fis – De 1914 até 1917</p> |
| <p>Polônia Łódź (C) Emissão Local Fis – De 1914 até 1917</p> |
| <p>Polônia Mława (C) Emissão Local Fis – De 1914 até 1917</p> |
| <p>Polônia Otwock (C/S) Emissão Local Mi – De 1914 até 1917</p> |
| <p>Polônia Pabiannice (C) Emissão Local Fis – De 1914 até 1917</p> |
| <p>Polônia Pruszków (C) Emissão Local Fis – De 1914 até 1917</p> |

| |
|--|
| <p>Polônia Przedbórz Emissão Local – Área Austríaca Fis – De 1914 até 1917</p> |
| <p>Polônia Siedlce (C) Emissão Local Fis – De 1914 até 1917</p> |
| <p>Polônia Sosnowiec (C/S) Emissão Local Fis / Mi – De 1914 até 1917</p> |
| <p>Polônia Skierniewice (C) Emissão Local Fis – De 1914 até 1917</p> |
| <p>Polônia Tomaszów Mazowiecki (C) Emissão Local – Área Austríaca Fis – De 1914 até 1917</p> |
| <p>Polônia Warszawa (S - C) Emissão Local Fis / Mi – De 1914 até 1917</p> |
| <p>Polônia Wilno (C) Emissão Local Fis – De 1914 até 1917</p> |
| <p>Polônia Włocławek (C) Emissão Local Fis – De 1914 até 1917</p> |
| <p>Polônia Wysokie Mazowieckie (C) Emissão Local Fis – De 1914 até 1917</p> |
| <p>Polônia Zawiercie Emissão Local Fis / Mi – De 1914 até 1917</p> |

| |
|--|
| <p>Polônia Żarki Emissão Local – Área Austríaca Fis – De 1914 até 1917</p> |
| <p>Polônia Żyrardów (C) Emissão Local Fis – De 1914 até 1917</p> |
| <p>Polônia Supremo Governo Nacional 1ª Guerra Mundial Fis – De 1914 a 1915</p> |
| <p>Polônia Pró Legionários (Cind) 1ª Guerra Mundial Fis – Em 1915 a 1917</p> |
| <p>Polônia Exército do Gen Dowbor-Muśnicki Campanha da autonomia Polonesa Fis – De 1918 a 1919</p> |
| <p>Polônia Ocupação pela Ucrânia Fis – De 1918 até 1921</p> |
| <p>Polônia Marienwerder - Plesbicio Europa Oriental Fi / Mi – Em 1920</p> |
| <p>Polônia Silésia Oriental Europa Oriental Fis – Em 1920</p> |
| <p>Polônia Alta Silésia - Plesbicio Europa Oriental Fis / Mi – De 1920 até 1923</p> |
| <p>Polônia Correio polonês em Odessa Fis / Mi – De 1925 até 1938</p> |

| |
|---|
| <p>Polônia Correio polonês em Porto Gdansk - Em Danzing Fis / Mi – De 1925 até 1938</p> |
| <p>Polônia Emissão Local 2ª Guerra Mundial Fis – De 1939 a 1945</p> |
| <p>Polônia Emissão Local - Rudnik 2ª Guerra Mundial Fis – De 1939 a 1945</p> |
| <p>Polônia Emissão Local - Varsóvia 2ª Guerra Mundial Fis – Em 1944</p> |
| <p>Polônia Exército Polonês – Armia Krajowa Batalha por Varsóvia Fis – Em 1944</p> |
| <p>Polônia Emissão Local - Wegrów 2ª Guerra Mundial Fis – De 1939 a 1945</p> |
| <p>Polônia Governo Geral Europa Oriental Fis – De 1939 até 1944</p> |
| <p>Polônia Governo no Exílio Inglaterra Sc – De 1941 até 1945</p> |
| <p>Polônia Corpo Polonês na Itália Fis / Sas – Em 1946</p> |
| <p>Polônia Europa Oriental SG / Fis – A partir de 1860</p> |

| |
|--|
| <p>Ponta Delgada Europa Meridional (Ilha nos Açores) Território Português SG – De 1892 até 1897</p> |
| <p>Poonch Ásia Meridional (na Índia) Estado Feudatário Indiano SG – De 1876 até 1888</p> |
| <p>Porto Rico Caribe Colônia Espanhola Sc – De 1873 até 1898</p> |
| <p>Porto Rico Administração Norte Americana Caribe Sc – De 1899 até 1900</p> |
| <p>Porto Rico Emissão Local - Coamo Caribe Sc – Em 1898</p> |
| <p>Porto Rico Emissão Local - Ponco Caribe Sc – Em 1898</p> |
| <p>Portugal Europa Meridional SG – A partir de 1853</p> |
| <p>Protetorado da Costa do Níger África Ocidental (na Nigéria) Colônia Britânica SG – De 1893 até 1894</p> |
| <p>Protetorado de Oil River África Ocidental (na Nigéria) Colônia Britânica Sc - De 1892 até 1893</p> |
| <p>Quelimane África Oriental (em Moçambique) Colônia Portuguesa SG – De 1913 até 1914</p> |

| |
|--|
| <p>Quênia e Uganda África Oriental Colônia Britânica SG – De 1919 até 1922</p> |
| <p>Quênia, Uganda e Tanganica África Oriental Agrupamento Postal Britânico SG – De 1935 até 1964</p> |
| <p>Quênia, Uganda e Tanzânia África Oriental Agrupamento Postal SG – De 1964 até 1975</p> |
| <p>Quênia África Oriental SG – A partir de 1963</p> |
| <p>Quirguistão Ásia Central SG – A partir de 1992</p> |
| <p>Quirguistão Correio expresso quirguiz Ásia Central Sc – A partir de 2014</p> |
| <p>Rajasthan Ásia Meridional (na Índia) Estado Feudatário Indiano SG – De 1948 até 1949</p> |
| <p>Rajgarh Ásia Meridional (na Índia) Estado Principesco Indiano Selos fiscal – 1930 a 1940</p> |
| <p>Rajkot Ásia Meridional (na Índia) Estado Feudatário Indiano (Selo Fiscal) ????</p> |
| <p>Rajpipla Ásia Meridional (na Índia) Estado Principesco Indiano SG – Em 1880</p> |

| |
|---|
| <p>Ras Al Khaima Emirados Árabes Unidos Ásia Ocidental (Oriente Médio) SG – De 1964 até 1972</p> |
| <p>República Árabe Unida Egito Ásia Ocidental (Oriente Médio) SG – De 1958 até 1961</p> |
| <p>República Árabe Unida Síria Ásia Ocidental (Oriente Médio) SG – De 1958 até 1961</p> |
| <p>República Centro Africana África Central SG – A partir de 1959</p> |
| <p>República Centro Africana Império Centro Africano SG – De 1977 até 1979</p> |
| <p>República Democrática do Congo África Central SG – A partir de 1998</p> |
| <p>República de Amur (Cind) Ásia Oriental República da Federação Russa A partir de 1994</p> |
| <p>República do Congo África Central SG – A partir de 1960</p> |
| <p>República Dominicana Caribe SG – A partir de 1865</p> |
| <p>República Federativa Soviética Transcaucasiana Armênia, Azerbaijão e Geórgia Sc – Em 1923</p> |

| |
|---|
| <p>República Judáica (Cind) Ásia Oriental (na Rússia) Oblast autônomo Judáico A partir de 1934</p> |
| <p>República Stellaland África Austral (na África do Sul) Te Boer Sc – Em 1884</p> |
| <p>República Tcheca Europa Oriental Mi – A partir de 1993</p> |
| <p>Reunião África Oriental (Ilha no Índico) Departamento Ultramarino Francês Yt – De 1852 até 1974</p> |
| <p>Rhodésia África Oriental Colônia Britânica SG – De 1890 até 1917</p> |
| <p>Rhodésia & Nyasaland África Oriental (em Malauí) Colônia Britânica SG – De 1954 até 1963</p> |
| <p>Rhodésia do Norte África Oriental (em Zâmbia) Colônia Britânica SG – De 1925 até 1963</p> |
| <p>Rhodésia do Sul África Oriental (em Zimbábue) Colônia Britânica SG – De 1924 até 1964</p> |
| <p>Rhodésia África Oriental (Ex Rhodésia do Sul) SG – De 1965 até 1978</p> |
| <p>Rio do Ouro Norte da África Colônia Espanhola SG – De 1905 até 1921</p> |

| |
|--|
| <p>Rio Muni África Central (Guiné Equatorial) Colônia Espanhola SG – De 1960 a 1968</p> |
| <p>Rodes Europa Meridional (Mar Egeo) Ocupação italiana Sas – De 1912 até 1932</p> |
| <p>Romênia Principado da Moldávia Europa Oriental Sc – De 1858 até 1859</p> |
| <p>Romênia Reino da Moldávia e Valáquia Europa Oriental Sc – De 1859 até 1862</p> |
| <p>Romênia Ocupação de Kolozsvar (Cluj) na Transilvânia SG – Em 1919</p> |
| <p>Romênia Ocupação de Nagyvarad (Oradea) na Transilvânia SG – Em 1919</p> |
| <p>Romênia Europa Oriental Emissões da Transilvânia (Erdely) De 1944 até 1945</p> |
| <p>Romênia Europa Oriental SG – A partir de 1862</p> |
| <p>Ruanda-Urundi África Oriental Colônia Belga SG – De 1916 até 1959</p> |
| <p>Ruanda África Oriental SG – A partir de 1962</p> |

| |
|--|
| <p>Rússia Emissão Distrital – Wenden Europa Oriental Sol / Mi – De 1862 até 1901</p> |
| <p>Rússia Exército do General Wrangel Emissão da Guerra Civil Sol / Mi – Em 1920</p> |
| <p>Rússia Exército do Noroeste General Nikolai Yudenich Sol / Mi – Em 1919</p> |
| <p>Rússia Exército do Noroeste General Vandam Sol – Em 1919</p> |
| <p>Rússia Exército Russo do Norte General Miller Sol / Mi – Em 1919</p> |
| <p>Rússia Exército Russo do Oeste General Bermond-Avalov na Letônia Sol / Mi – Em 1919</p> |
| <p>Rússia Exército Russo de Koltshack Emissão da Guerra Civil - Omsk Sol / Mi – Em 1919</p> |
| <p>Rússia Exército de Denikin Emissão da Guerra Civil Sol / Mi – Em 1919</p> |
| <p>Rússia Região de Kuban Emissão da Guerra Civil Sol / Mi – De 1918 até 1919</p> |
| <p>Rússia Região de Sochi Emissão da Guerra Civil Sol – Em 1918</p> |

| |
|--|
| <p>Rússia Região do Levante “Dikij” Emissão da Guerra Civil Sol – Em 1918</p> |
| <p>Rússia Região de Mariupol Emissão da Guerra Civil Mi – De 1918 até 1919</p> |
| <p>Rússia Província de Transbaikal Emissão da Guerra Civil - Sibéria Mi – Em 1920</p> |
| <p>Rússia Província de Amur - Blagoviechtchensk Emissão da Guerra Civil - Sibéria Mi – Em 1920</p> |
| <p>Rússia Região de Rostov no Don Emissão da Guerra Civil Sol / Mi – De 1918 até 1919</p> |
| <p>Rússia Região da Criméia Emissão da Guerra Civil – Sebastopol Sol / Mi – De 1918 até 1919</p> |
| <p>Rússia República do Extremo Oriente Governo local em Vladivostok Sol / Mi – De 1920 até 1921</p> |
| <p>Rússia República do Extremo Oriente Exército do Gen. Semenov – Tchita Sol / Mi – Em 1921</p> |
| <p>Rússia República do Extremo Oriente República Soviética Sol / Mi – De 1922 até 1923</p> |
| <p>Rússia Nikolayevsk em Amur Emissão da Guerra Civil Sol / Mi – Em 1921</p> |

| |
|---|
| <p>Rússia Governo Provisório de Priamur Mi – De 1920 a 1921</p> |
| <p>Rússia Governo de Priamur Administração do General Diederichs Sol / Mi – Em 1922</p> |
| <p>Rússia Europa Oriental Império Sc – De 1857 até 1917</p> |
| <p>Rússia Europa Oriental República Socialista Sc – De 1917 até 1991</p> |
| <p>Rússia - Federação Europa Oriental República Sc – A partir de 1992</p> |
| <p>Ryukyu Ásia Oriental (No Japão) Ocupação Americana SG – De 1948 até 1972</p> |
| <p>Saar Região Ocupada pela França Europa Ocidental Mi / Yt – De 1947 até 1956</p> |
| <p>Saara Espanhol Norte da África Colônia Espanhola Sc – De 1924 até 1975</p> |
| <p>Saara Ocidental Norte da África A partir de 1976</p> |
| <p>Saargebiet (Sarre) Região Ocupada pela França Europa Ocidental Mi / Yt – De 1920 até 1934</p> |

| | | |
|---|--|--|
| <p>Saarland Europa Ocidental Reunificação com a Alemanha Mi – De 1957 a 1959</p> | <p>Samoa Ocidental (Samoa i Sisifo) Polinésia SG – De 1962 até 1997</p> | <p>São Cristóvão Caribe Sc – A partir de 1980</p> |
| <p>Saba Caribe Mi – A partir de 2014</p> | <p>Samoa Polinésia SG – A partir de 1997</p> | <p>São Marino Europa Meridional SG – A partir de 1877</p> |
| <p>Sabah Sudeste Asiático (na Malásia) Estado da Federação da Malásia Mi – A partir de 1964</p> | <p>Santa Helena África Ocidental Território Externo Britânico Sc – A partir de 1856</p> | <p>São Tomé e Príncipe África Central Colônia Portuguesa Sc – De 1869 até 1973</p> |
| <p>Saint Pierre et Miquelon América do Norte Coletividade Ultramar Francesa Yt – A partir 1885</p> | <p>Santa Lúcia Caribe Colônia Britânica Sc – De 1860 até 1978</p> | <p>São Tomé e Príncipe África Central Sc – A partir de 1975</p> |
| <p>Sakha (Iacútia) (Cind) Ásia Oriental República da Federação Russa A partir de 1922</p> | <p>Santa Lúcia Caribe Sc – A partir de 1979</p> | <p>São Vicente Caribe Colônia Britânica Sc – De 1861 até 1979</p> |
| <p>Samoa Reino Independente Polinésia SG – De 1877 até 1899</p> | <p>Santa Maria de Madagascar África Oriental (Ilha no Índico) Colônia Francesa Yt – Em 1894</p> | <p>São Vicente Caribe Sc – De 1979 até 1993</p> |
| <p>Samoa Ocupação Inglesa Polinésia Mi - Em 1914</p> | <p>Santo Eustáquio Caribe Mi – A partir de 2014</p> | <p>São Vicente e Grenadines Caribe Sc – A partir de 1993</p> |
| <p>Samoa Emissão Alemã Polinésia MI – De 1900 até 1901</p> | <p>São Cristóvão Caribe Colônia Britânica Sc – De 1870 até 1890</p> | <p>Sarawak Sudeste Asiático (na Malásia) Protetorado Britânico SG – De 1869 até 1940</p> |
| <p>Samoa Mandato Neozelandês Polinésia SG – De 1920 até 1935</p> | <p>São Cristóvão e Nevis Caribe Colônia Britânica Sc – De 1903 até 1950</p> | <p>Sarawak Ocupação Japonesa na II GM Sudeste Asiático (na Malásia) SG – De 1942 até 1945</p> |
| <p>Samoa Ocidental Mandato Neozelandês Polinésia SG – De 1935 até 1962</p> | <p>São Cristóvão, Nevis e Anguilla Caribe Colônia Britânica Sc – De 1952 até 1980</p> | <p>Sarawak Administração Militar Britânica (B.M.A. - British Militar Administration) SG – Em 1946</p> |

| | | |
|---|--|--|
| <p>Sarawak Colônia da Coroa Britânica Sudeste Asiático SG – De 1946 até 1965</p> | <p>Senegal África Ocidental Colônia Francesa Yt – De 1887 até 1942</p> | <p>Seychelles Zil Eloigne Sesel África Oriental SG – De 1980 até 1982</p> |
| <p>Sarawak Sudeste Asiático (na Malásia) Estado da Federação da Malásia SG – A partir de 1965</p> | <p>Senegal África Ocidental Yt – A partir de 1960</p> | <p>Seychelles Zil Elwagne Sesel África Oriental SG – De 1982 até 1984</p> |
| <p>Saseno Europa Meridional (Ilha no Adriático) Ocupação Italiana SG – Em 1923</p> | <p>Senegâmbia e Níger África Ocidental Colônia Francesa Yt – Em 1903</p> | <p>Seychelles Zil Elwannyen Sesel África Oriental SG – De 1985 até 1992</p> |
| <p>Sathamba Ásia Meridional (na Índia) Estado Princesco Indiano De 1892 até 1948</p> | <p>Serra Leoa África Ocidental Colônia Britânica SG – De 1859 até 1961</p> | <p>Seychelles África Oriental / Oceano Índico SG – A partir de 1976</p> |
| <p>Saurashtra Ásia Meridional (na Índia) Estado Feudatário Indiano (Selo Fiscal) ????</p> | <p>Serra Leoa África Ocidental SG – A partir de 1961</p> | <p>Shahpura Ásia Meridional (na Índia) Estado Princesco Indiano SG – De 1914 até 1920</p> |
| <p>Scarpanto Europa Meridional (Mar Egeo) Ocupação Italiana Sas – Em 1923</p> | <p>Sérvia Europa Meridional SG – De 1866 até 1918</p> | <p>Sharjah Ásia Ocidental (Oriente Médio) SG – De 1963 até 1972</p> |
| <p>Scinde Ásia Meridional (na Índia) Estado Feudatário Indiano Sc - Em 1852</p> | <p>Sérvia e Montenegro Emissão Sérvia Europa Meridional SG – De 2003 até 2006</p> | <p>Simi Europa Meridional (Mar Egeo) Ocupação Italiana Sas – De 1912 até 1932</p> |
| <p>Selangor Sudeste Asiático (na Malásia) Protetorado Britânico SG – De 1881 até 1940</p> | <p>Sérvia e Montenegro Emissão Montenegro Europa Meridional SG – De 2003 até 2006</p> | <p>Singapura Sudeste Asiático Ocupação Japonesa na II GM SG – Em 1942</p> |
| <p>Selangor Sudeste Asiático (na Malásia) Ocupação Japonesa na II GM Mi – Em 1942</p> | <p>Sérvia Europa Meridional SG – A partir de 2006</p> | <p>Singapura Sudeste Asiático Colônia Britânica SG – De 1948 até 1959</p> |
| <p>Selangor Sudeste Asiático (na Malásia) Estado da Federação da Malásia SG – A partir de 1963</p> | <p>Seychelles África Oriental Colônia Britânica SG – De 1890 até 1976</p> | <p>Singapura Sudeste Asiático SG – A partir de 1965</p> |

| | | |
|--|---|--|
| <p>Sint Maartin Caribe Sc – A partir de 2010</p> | <p>Soberana Ordem de Malta Europa Meridional (Itália) Yt – A partir de 1966</p> | <p>Sri Lanka Ásia Meridional SG – A partir de 1972</p> |
| <p>Síria Ilha Rouad Ocupação Militar Francesa Yt – De 1916 até 1920</p> | <p>Somália Italiana Correio Privado - Benadir África Oriental Sas – De 1903 até 1905</p> | <p>Stampalia Europa Meridional (Mar Egeo) Ocupação Italiana Sas – De 1912 até 1932</p> |
| <p>Síria Ocupação Francesa Ásia Ocidental (Oriente Médio) Yt – De 1919 até 1945</p> | <p>Somália Italiana África Oriental Colônia Italiana Sas – De 1905 até 1941</p> | <p>State of Upper Yafa Protetorado Aden Ásia Ocidental (Oriente Médio) SG – Em 1967</p> |
| <p>Síria Ain-Tab Ocupação Francesa Yt – Em 1921</p> | <p>Somália Italiana Ocupação Britânica (E.A.F. – East African Forces) SG / Sas – De 1942 até 1943</p> | <p>Straits Settlements Sudeste Asiático (na Malásia) Protetorado Britânico Sc – De 1867 até 1942</p> |
| <p>Síria Alaouites Ocupação Francesa Yt – De 1925 a 1930</p> | <p>Somália Italiana Administração Militar Britânica (B.M.A. - British Militar Administration) SG / Sas – De 1948 até 1950</p> | <p>Straits Settlements Sudeste Asiático (na Malásia) Ocupação Japonesa na II GM SG – De 1942 até 1944</p> |
| <p>Síria Lattaquie Ocupação Francesa Yt – De 1931 até 1933</p> | <p>Somália Italiana Administração Britânica (B.A. - British Administration) SG – Em 1950</p> | <p>Suazilândia África Austral Colônia Britânica Sc – De 1889 até 1968</p> |
| <p>Síria Sandjak D’Alexandrette Ocupação Francesa SG /Yt – Em 1938</p> | <p>Somália Tutela Italiana Território administrado pela ONU Sas – De 1950 até 1960</p> | <p>Suazilândia África Austral Sc – De 1968 até 2018</p> |
| <p>Síria Ásia Ocidental (Oriente Médio) Yt – A partir de 1946</p> | <p>Somália África Oriental Sc – A partir de 1960 até 2002</p> | <p>Sudão Francês Norte da África Colônia Francesa Yt – De 1894 até 1942</p> |
| <p>Sirmur (Sirmoor) Ásia Meridional (na Índia) Estado Principesco Indiano SG – De 1876 até 1890</p> | <p>Somalilândia Britânica África Oriental Protetorado Britânico SG – De 1903 até 1960</p> | <p>Sudão Norte da África Condomínio Egípcio-Britânico Sc – De 1897 até 1954</p> |
| <p>Slesvig Plebiscito Região entre Dinamarca e Alemanha Mi – Em 1920</p> | <p>Soruth Ásia Meridional (na Índia) Estado Feudatário Indiano SG – De 1864 até 1937</p> | <p>Sudão Norte da África Sc – A partir de 1956</p> |

| |
|--|
| <p>Sudão do Sul África Oriental Sc – A partir de 2011</p> |
| <p>Sudoeste Africano África Austral (na Namíbia) Mandato Sul-Africano SG – De 1923 até 1990</p> |
| <p>Sudoeste Africano Alemão África Austral (na Namíbia) Colônia alemã Mi – De 1888 até 1919</p> |
| <p>Suécia Emissão Local</p> <p>Vide anexo ao final da relação principal</p> |
| <p>Suécia Europa Setentrional Sc – A partir de 1855</p> |
| <p>Suíça Basiléia Europa Ocidental Sc – De 1845 até 1852</p> |
| <p>Suíça Genebra Europa Ocidental Sc – De 1843 até 1851</p> |
| <p>Suíça Zurich Europa Ocidental Sc – De 1843 até 1850</p> |
| <p>Suíça Liga das Nações Europa Ocidental SG – De 1922 até 1944</p> |

| |
|--|
| <p>Suíça OIT Europa Ocidental SG – De 1923 até 1994</p> |
| <p>Suíça UNESCO Europa Ocidental SG – De 1944 até 1960</p> |
| <p>Suíça OMS Europa Ocidental SG – De 1948 até 1995</p> |
| <p>Suíça Organização Internacional para Refugiados Europa Ocidental SG – Em 1950</p> |
| <p>Suíça Escritório Europeu da ONU Europa Ocidental SG – De 1950 até 1963</p> |
| <p>Suíça World Meteorological Organization Europa Ocidental SG – De 1948 até 1995</p> |
| <p>Suíça Internacional Telecommunication Union Europa Ocidental SG – De 1958 até 2003</p> |
| <p>Suíça World Intellectual Property Organization Europa Ocidental SG – De 1982 até 1985</p> |
| <p>Suíça Comitê Olímpico Internacional Europa Ocidental SG – De 2000 até 2008</p> |
| <p>Suíça UPU Europa Ocidental SG – A partir de 1957</p> |

| |
|---|
| <p>Suíça Europa Ocidental SG – A partir de 1849</p> |
| <p>Sungei-Ujong Sudeste Asiático (na Malásia) Protetorado Britânico De 1880 até 1905</p> |
| <p>Suriname América do Sul Colônia Holandesa Sc – De 1873 até 1975</p> |
| <p>Suriname América do Sul Sc – A partir de 1975</p> |
| <p>Tadjiquistão Ásia Central SG – A partir de 1992</p> |
| <p>Tahiti Oceania / Polinésia Francesa Colônia Francesa Yt – De 1882 até 1915</p> |
| <p>Tailândia Correio Britânico em Bangoc Sudeste Asiático SG /Sc – De 1882 até 1883</p> |
| <p>Tailândia Sião Sudeste Asiático SG – De 1883 até 1939</p> |
| <p>Tailândia Sudeste Asiático SG – A partir de 1939</p> |
| <p>Taiwan Ásia Oriental Ocupação Japonesa na II GM Sc – Em 1945</p> |

| | | |
|---|---|---|
| <p>Taiwan Ásia Oriental Yt – A partir de 1945</p> | <p>Terras Austrais e Antárticas Francesas Antártica (Arquipélago) Departamento Francês Yt – A partir de 1955</p> | <p>Togo África Ocidental Colônia Alemã Mi – De 1888 até 1919</p> |
| <p>Tanganica África Oriental Colônia Britânica SG – De 1915 até 1961</p> | <p>Território Antártico Australiano Antártica SG – A partir de 1957</p> | <p>Togo Ocupação Anglo-francesa Emissão Francesa Mi / Yt – De 1914 até 1915</p> |
| <p>Tanganica África Oriental SG – De 1961 até 1964</p> | <p>Território Britânico da Antártica Antártica SG – A partir de 1963</p> | <p>Togo Ocupação Anglo-francesa Emissão Inglesa Mi – De 1914 até 1915</p> |
| <p>Tanzânia África Oriental SG – A partir de 1965</p> | <p>Território Britânico do Oceano Índico África Oriental (Ilha no Índico) SG – A partir de 1968</p> | <p>Togo África Ocidental Mandato Francês Yt – De 1921 até 1956</p> |
| <p>Tartaristão (Cind) Ásia Central República da Federação Russa A partir de 1992</p> | <p>Território de Afars e Issas África Oriental (na Somália) Colônia Francesa Yt – De 1967 até 1977</p> | <p>Togo África Ocidental Yt – A partir de 1960</p> |
| <p>Taymyr (Cind) Ásia Oriental Lançamento local na Sibéria A partir de 1993</p> | <p>Tete África Oriental (em Moçambique) Colônia Portuguesa SG – De 1913 até 1914</p> | <p>Tonga Polinésia Protetorado Britânico Sc – De 1886 até 1970</p> |
| <p>Tchecoslováquia Europa Oriental SG – De 1918 até 1992</p> | <p>Tibet Ásia Oriental (na China) Autodeclaração de Independência Sc – De 1912 até 1934</p> | <p>Tonga Niuafó'ou Ilha de Tonga Sc – A partir de 1983</p> |
| <p>Tchecoslováquia Posto da Legião Tcheca na Sibéria Ásia Oriental Sc – De 1918 até 1920</p> | <p>Timor Sudeste Asiático Colônia Portuguesa SG – De 1885 até 1973</p> | <p>Tonga Polinésia Sc – A partir de 1970</p> |
| <p>Terra de Eduardo VII Antártica Expedição Polar Neozelandesa SG – Em 1908</p> | <p>Timor Leste Sudeste Asiático Sc – A partir de 2002</p> | <p>Tonk Ásia Meridional (na Índia) Estado Princesco Indiano Sc – Em 1906</p> |
| <p>Terra de Victória Antártica Expedição Polar Neozelandesa SG – Em 1911</p> | <p>Tobago Caribe Colônia Britânica Sc – De 1879 até 1896</p> | <p>Toquelau (Ilhas) Polinésia Dependência Neozelandesa Sc – De 1948 até 1976</p> |

| |
|---|
| <p>Toquelau Polinésia Dependência Neozelandesa Sc – A partir de 1976</p> |
| <p>Trácia Ásia Ocidental (Oriente Médio) Administração Turca Mi – Em 1913</p> |
| <p>Trácia Ásia Ocidental (Oriente Médio) Administração Grega em Komotini Mi – Em 1913</p> |
| <p>Trácia Ásia Ocidental (Oriente Médio) Ocupação Aliada Sc – De 1919 até 1920</p> |
| <p>Trácia Ásia Ocidental (Oriente Médio) Administração Grega Sc – Em 1920</p> |
| <p>Transkei África Austral (na África do Sul) Estado da África do Sul Sc – De 1976 até 1994</p> |
| <p>Transnístria (Cind) Europa Oriental (na Moldávia) Governo separatista A partir de 1993</p> |
| <p>Transvaal África Austral (na África do Sul) Colônia Britânica Sc – De 1869 até 1906</p> |
| <p>Travancore Ásia Meridional (na Índia) Estado Princesco Indiano Sc – De 1888 até 1946</p> |
| <p>Travancore-Cochin Ásia Meridional (na Índia) Estado Princesco Indiano Sc – De 1949 até 1951</p> |

| |
|---|
| <p>Trengganu Sudeste Asiático (na Malásia) Protetorado Britânico SG – De 1910 até 1940</p> |
| <p>Trengganu Sudeste Asiático (na Malásia) Ocupação Japonesa na II GM SG – De 1942 até 1943</p> |
| <p>Trengganu Sudeste Asiático (na Malásia) Estado da Federação da Malaysia Mi – A partir de 1948</p> |
| <p>Trinidad Caribe Colônia Britânica Sc – De 1847 até 1910</p> |
| <p>Trinidad e Tobago Caribe Colônia Britânica Sc – De 1913 até 1962</p> |
| <p>Trindade e Tobago Caribe Sc – A partir de 1963</p> |
| <p>Tripolitânia Norte da África (na Líbia) Colônia Italiana Sas – De 1923 até 1934</p> |
| <p>Tripolitânia Administração Militar Britânica (B.M.A. - British Militar Administration) SG / Sas – De 1948 até 1949</p> |
| <p>Tripolitânia Administração Britânica (B.A. - British Administration) SG – De 1950 até 1951</p> |
| <p>Tristão da Cunha África Austral (no Atlântico) Território Britânico Ultramarino SG – A partir de 1952</p> |

| |
|--|
| <p>Tunísia Norte da África Protetorado Francês Yt – De 1888 até 1955</p> |
| <p>Tunísia Norte da África Yt – A partir de 1955</p> |
| <p>Turcomenistão Ásia Central SG – A partir de 1992</p> |
| <p>Turquia Correio local Liannos em Constantinopla Mi – De 1865 até 1866</p> |
| <p>Turquia Correio local Kustendje & Czernawoda Mi – Em 1867</p> |
| <p>Turquia Correio Alemão no Império Turco Ásia Ocidental (Oriente Médio) Mi – De 1870 até 1908</p> |
| <p>Turquia Correio Austríaco no Império Turco Ásia Ocidental (Oriente Médio) Sc – De 1867 até 1914</p> |
| <p>Turquia Correio Britânico no Império Turco Ásia Ocidental (Oriente Médio) SG – De 1885 até 1921</p> |
| <p>Turquia Correio Francês no Império Turco Ásia Ocidental (Oriente Médio) Yt – De 1885 até 1943</p> |
| <p>Turquia Correio Francês em Cavalle Ásia Ocidental (Oriente Médio) Yt – De 1893 até 1911</p> |

| |
|---|
| <p>Turquia Correio Francês em Dedeagh Ásia Ocidental (Oriente Médio) Yt – De 1893 até 1911</p> |
| <p>Turquia Correio Francês em Port Lagos Ásia Ocidental (Oriente Médio) Yt – Em 1893</p> |
| <p>Turquia Correio Francês em Vathy Ásia Ocidental (Oriente Médio) Yt – De 1893 até 1900</p> |
| <p>Turquia Correio Italiano no Império Turco Ásia Ocidental (Oriente Médio) Sas – De 1908 até 1910</p> |
| <p>Turquia Correio Italiano em Constantinopla Ásia Ocidental (Oriente Médio) Sas – De 1908 até 1923</p> |
| <p>Turquia Correio Italiano em Durazzo Ásia Ocidental (Oriente Médio) Sas – De 1909 até 1916</p> |
| <p>Turquia Correio Italiano em Esmirna Ásia Ocidental (Oriente Médio) Sas – De 1909 até 1922</p> |
| <p>Turquia Correio Italiano em Janina Ásia Ocidental (Oriente Médio) Sas – De 1909 até 1911</p> |
| <p>Turquia Correio Italiano em Jerusalém Ásia Ocidental (Oriente Médio) Sas – De 1909 até 1911</p> |
| <p>Turquia Correio Italiano em Scutari Ásia Ocidental (Oriente Médio) Sas – De 1909 até 1916</p> |

| |
|---|
| <p>Turquia Correio Italiano em Salonicco Ásia Ocidental (Oriente Médio) Sas – De 1909 até 1911</p> |
| <p>Turquia Correio Italiano em Valona Ásia Ocidental (Oriente Médio) Sas – De 1909 até 1916</p> |
| <p>Turquia Correio polonês no Império Turco SG / Fis – De 1919 até 1921</p> |
| <p>Turquia Correio Romeno no Império Turco Ásia Ocidental (Oriente Médio) SG – Em 1896</p> |
| <p>Turquia Correio Romeno em Constantinopla Ásia Ocidental (Oriente Médio) SG – Em 1919</p> |
| <p>Turquia Correio Russo no Império Turco Ásia Ocidental (Oriente Médio) Mi – De 1863 até 1919</p> |
| <p>Turquia Companhia Russa de Navegação e Comércio – Р. К. М. и Т. Sc / Mi – De 1900 até 1910</p> |
| <p>Turquia Correio Russo em Constantinopla Ásia Ocidental (Oriente Médio) Mi – De 1909 até 1910</p> |
| <p>Turquia Correio Russo em Esmirna Ásia Ocidental (Oriente Médio) Mi – De 1909 até 1910</p> |
| <p>Turquia Correio Russo em Jaffa Ásia Ocidental (Oriente Médio) Mi – De 1909 até 1910</p> |

| |
|--|
| <p>Turquia Correio Russo em Jerusalém Ásia Ocidental (Oriente Médio) Mi – De 1909 até 1910</p> |
| <p>Turquia Correio Russo em Kerassunde Ásia Ocidental (Oriente Médio) Mi – De 1909 até 1910</p> |
| <p>Turquia Correio Russo em Mont Athos Inscrição em caracteres cirílicos Mi – De 1909 até 1910</p> |
| <p>Turquia Correio Russo em Mont Athos Inscrição em caracteres latinos Mi – De 1909 até 1910</p> |
| <p>Turquia Correio Russo em Salonique Ásia Ocidental (Oriente Médio) Mi – De 1909 até 1910</p> |
| <p>Turquia Correio Russo em Trebizonde Ásia Ocidental (Oriente Médio) Mi – De 1909 até 1910</p> |
| <p>Turquia Correio Russo em Beirute Ásia Ocidental (Oriente Médio) Mi – Em 1910</p> |
| <p>Turquia Correio Russo em Dardanelos Ásia Ocidental (Oriente Médio) Mi – Em 1910</p> |
| <p>Turquia Correio Russo em Metelin Ásia Ocidental (Oriente Médio) Mi – Em 1910</p> |
| <p>Turquia Correio Russo em Rizeh Ásia Ocidental (Oriente Médio) Mi – Em 1910</p> |

| |
|---|
| <p>Turquia Império Otomano Ásia Ocidental (Oriente Médio) SG – De 1863 até 1919</p> |
| <p>Turquia Anatólia Ásia Ocidental (Oriente Médio) Sc – De 1920 até 1922</p> |
| <p>Turquia Ásia Ocidental (Oriente Médio) SG – A partir de 1923</p> |
| <p>Tuva Ásia Central Rep. parcialmente independente SG – De 1926 até 1943</p> |
| <p>Tuva Ásia Central SG – A partir de 1992</p> |
| <p>Tuvalu Ilhas Funafuti Polinésia SG – De 1984 até 1988</p> |
| <p>Tuvalu Ilha Nanumaga Polinésia SG – De 1984 até 1987</p> |
| <p>Tuvalu Ilhas Nanumea Polinésia SG – De 1984 até 1987</p> |
| <p>Tuvalu Ilha Niutao Polinésia SG – De 1984 até 1987</p> |
| <p>Tuvalu Ilhas Nukufetau Polinésia SG – De 1984 até 1987</p> |

| |
|---|
| <p>Tuvalu Ilhas Nukulaelae Polinésia SG – De 1984 até 1987</p> |
| <p>Tuvalu Ilhas Vaitupu Polinésia Sc – De 1984 até 1987</p> |
| <p>Tuvalu Ilhas Nui Polinésia SG – De 1984 até 1988</p> |
| <p>Tuvalu Polinésia SG – A partir de 1976</p> |
| <p>Ucrânia Europa Oriental Movimento Nacionalista SG – De 1918 até 1923</p> |
| <p>Ucrânia Ocidental Europa Oriental Sc – De 1918 até 1919</p> |
| <p>Ucrânia Ocidental Ocupação Romena da Pokutia Sc – Em 1919</p> |
| <p>Ucrânia Europa Oriental SG – A partir de 1992</p> |
| <p>Udmúrtia (Cind) Ásia Central República da Federação Russa A partir de 1934</p> |
| <p>Uganda África Oriental Protetorado Britânico SG – De 1895 até 1902</p> |

| |
|--|
| <p>Uganda África Oriental SG – A partir de 1962</p> |
| <p>Umm Al Qiwain Ásia Ocidental (Oriente Médio) SG – De 1964 até 1972</p> |
| <p>Uruguai América do Sul Sc – A partir de 1856</p> |
| <p>Uzbequistão Ásia Central SG – A partir de 1992</p> |
| <p>Vanuatu Melanésia SG – A partir de 1980</p> |
| <p>Vaticano Europa Meridional (na Itália) SG – A partir de 1929</p> |
| <p>Venda África Austral (na África do Sul) Estado da África do Sul SG – De 1979 até 1994</p> |
| <p>Venezuela San Tomas de La Guaira Companhia de navegação Mi – De 1869 até 1870</p> |
| <p>Venezuela Emissão Local – Ciudad Bolivar Mi – Em 1892</p> |
| <p>Venezuela Emissão Revolucionária Carupano Sc – De 1902 até 1903</p> |

| |
|---|
| <p>Venezuela Emissão Revolucionária Guaiana Sc – Em 1903</p> |
| <p>Venezuela Emissão Revolucionária Marino Mi – Em 1903</p> |
| <p>Venezuela Emissão Revolucionária Maturin Mi – Em 1903</p> |
| <p>Venezuela América do Sul Sc – A partir de 1859</p> |
| <p>Vietcong Sudeste Asiático SG – De 1963 até 1976</p> |
| <p>Vietnam Período Ho Chi Minh Sudeste Asiático SG – De 1945 até 1946</p> |
| <p>Vietnam Período do imperador Bao Dai Sudeste Asiático SG – De 1951 até 1952</p> |
| <p>Vietnam do Norte Sudeste Asiático SG – De 1946 até 1976</p> |
| <p>Vietnam do Sul Sudeste Asiático SG – De 1955 até 1975</p> |
| <p>Vietnam Sudeste Asiático SG – A partir de 1976</p> |

| |
|--|
| <p>Wadhwan Ásia Meridional (na Índia) Estado Princesco Indiano SG – Em 1888</p> |
| <p>Wallis e Futuna Polinésia Território Francês Yt – A partir de 1920</p> |
| <p>Wankaner Ásia Meridional (na Índia) Estado Indiano (selo Fiscal) ????</p> |
| <p>Yemen Reinado Ásia Ocidental (Oriente Médio) SG – De 1926 até 1962</p> |
| <p>Yemen República Árabe do Yemen Ásia Ocidental (Oriente Médio) SG – De 1962 até 1970</p> |
| <p>Yemen Guerra civil - Reinado Ásia Ocidental (Oriente Médio) SG – De 1962 até 1967</p> |
| <p>Yemen People Democratic Republic Ásia Ocidental (Oriente Médio) SG – De 1971 até 1990</p> |
| <p>Yemen Ásia Ocidental (Oriente Médio) SG – A partir de 1990</p> |
| <p>Zaire África Central (Ex República Democrática do Congo/Congo Belga) SG – De 1971 a 1996</p> |
| <p>Zambézia África Oriental (em Moçambique) Colônia Portuguesa SG – De 1894 até 1914</p> |

| |
|---|
| <p>Zâmbia África Oriental SG – A partir de 1964</p> |
| <p>Zanzibar África Oriental (Ilha na Tanzânia) Protetorado Britânico SG – De 1895 até 1963</p> |
| <p>Zanzibar África Oriental (Ilha na Tanzânia) Correio Francês Yt – De 1894 até 1903</p> |
| <p>Zanzibar África Oriental (Ilha na Tanzânia) SG – De 1964 até 1967</p> |
| <p>Zemstvos Organismo Regional de Correio Europa Oriental (na Rússia) Ru – De 1865 até 1917</p> |
| <p>Zimbábue África Austral SG – A partir de 1980</p> |
| <p>Zona do Canal América Central Estação de Controle dos E.U.A. Sc – De 1904 até 1978</p> |
| <p>Zululand África Austral (na África do Sul) Protetorado Britânico SG – De 1888 até 1894</p> |

África Oriental Alemã

África Oriental
Colônia alemã
MI - De 1893 até 1919



Postkarte

Zu Familie Hannak

Rämerer



Steinau a/der

Wohnort
(Straße und Hausnummer)



África Oriental Alemã

Ocupação Britânica
(Carimbo G. E. A.)
Yt - De 1917 até 1922



Esquema sintético de modificações na organização política e regional

Representações esquemáticas

Por diversas razões, países e regiões trocaram de nome: guerras, mudanças no regime de governo, movimentos de independência e/ou de libertação, nacionalismo e muitas outras. Em muitos casos, os movimentos foram complexos, e nem sempre seguiram o caminho pretendido quando de seu início.

Aqui nesta sessão serão apresentados apenas alguns desses processos, identificados por mim como os mais icônicos e representativos. Não serão incluídos, por exemplo, aqueles advindos da simples mudança de nome geral do local. Por exemplo se um país era um reinado e passou a ser uma república e isso implicou na mudança da sua designação genérica essa modificação não será apresentado aqui. Por exemplo quando ocorre a Proclamação da República, o Império do Brasil passa a ser designado por Estados Unidos do Brasil até 1968 e depois por República Federativa do Brasil.

Como das vezes anteriores, já me desculpo antecipadamente pelos possíveis erros que possam estar presente nestas representações simplificadas.

África Central Britânica

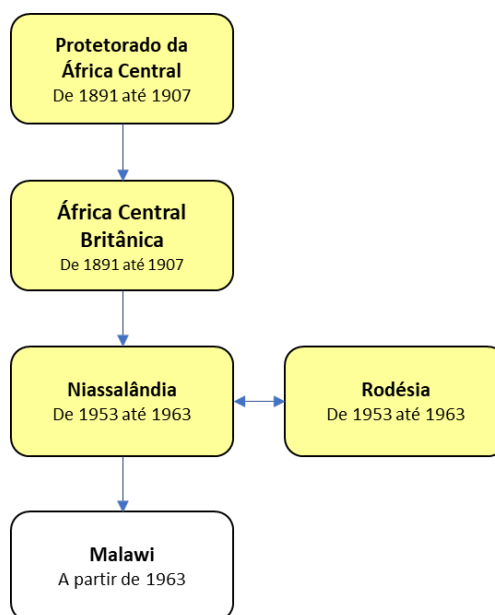

África Equatorial Francesa

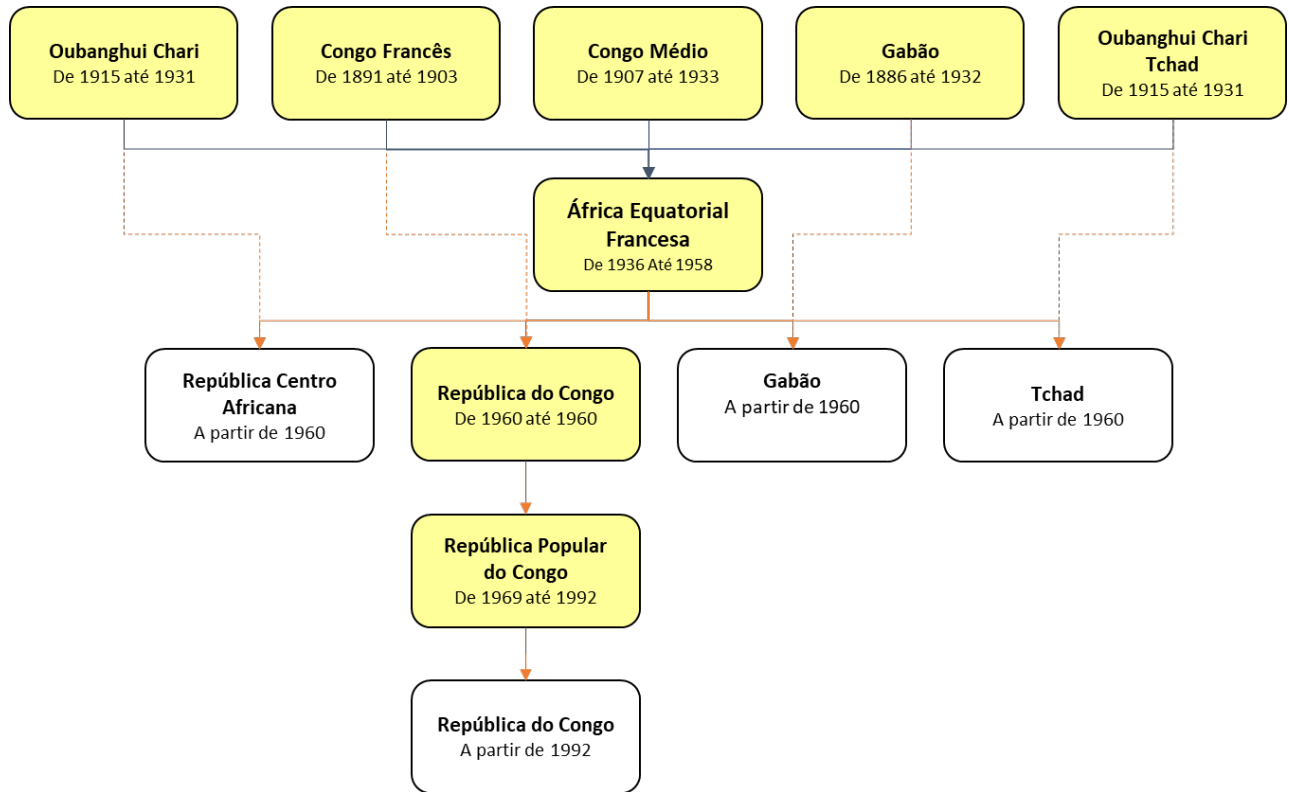

África Ocidental Espanhola

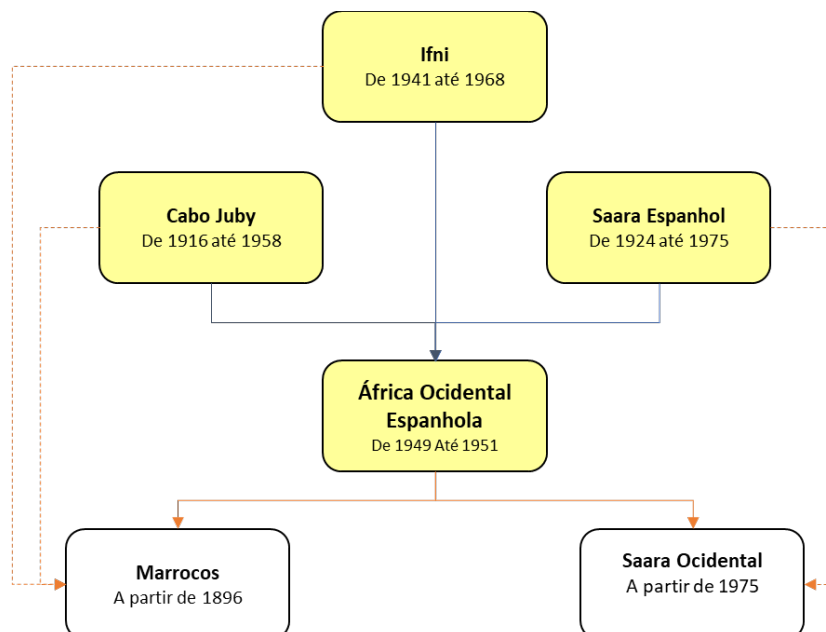

África Ocidental Francesa

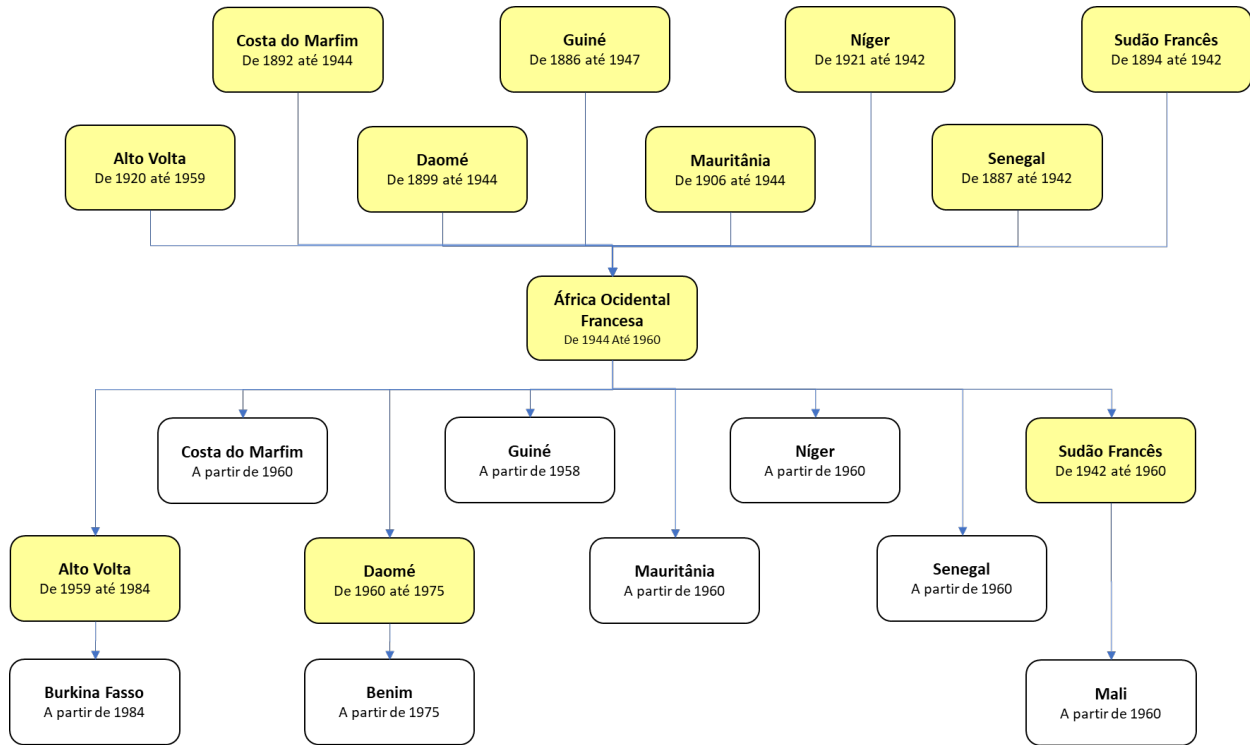

África Oriental Alemã

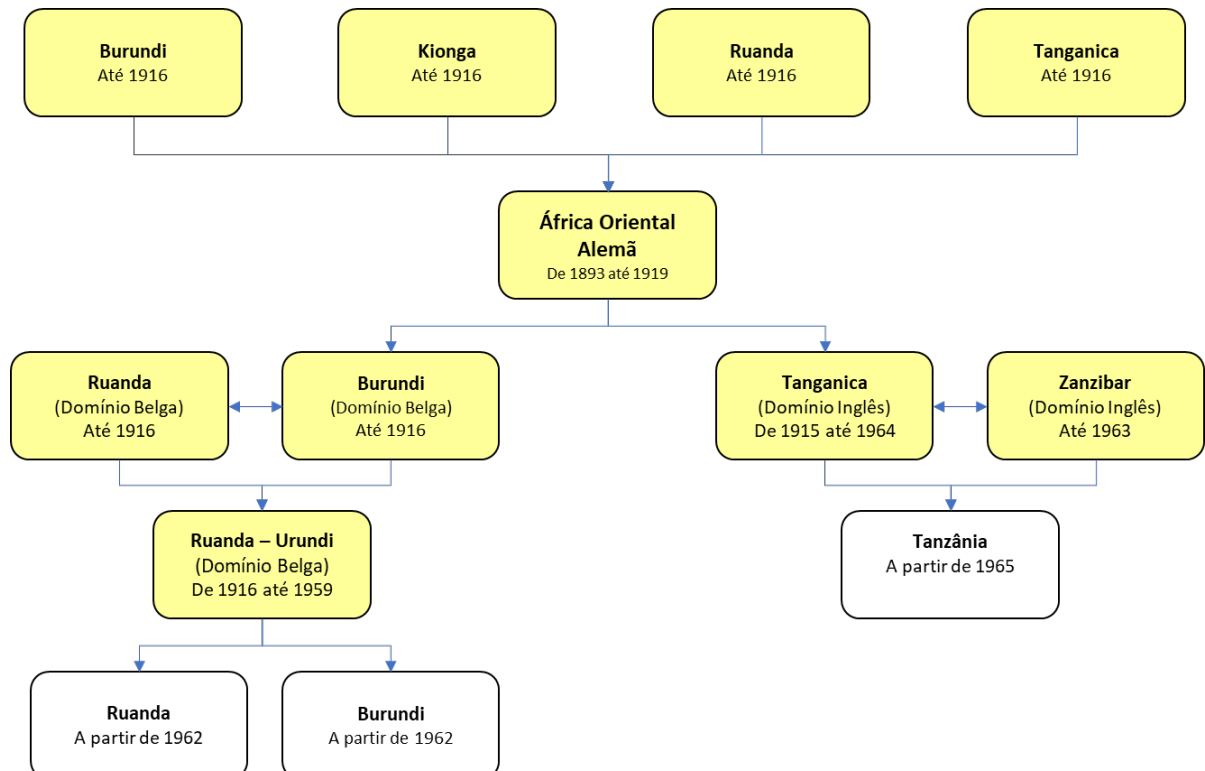

África Oriental Britânica

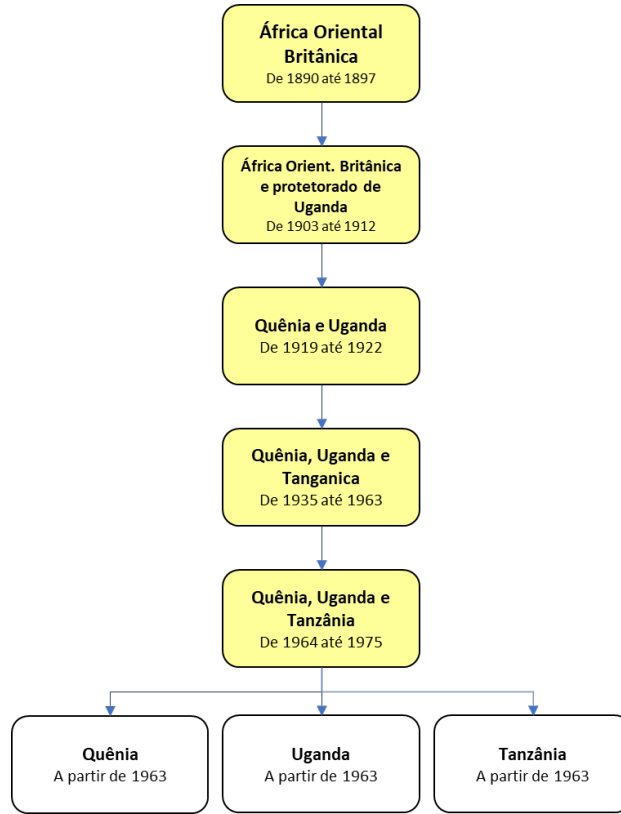

África Oriental Italiana

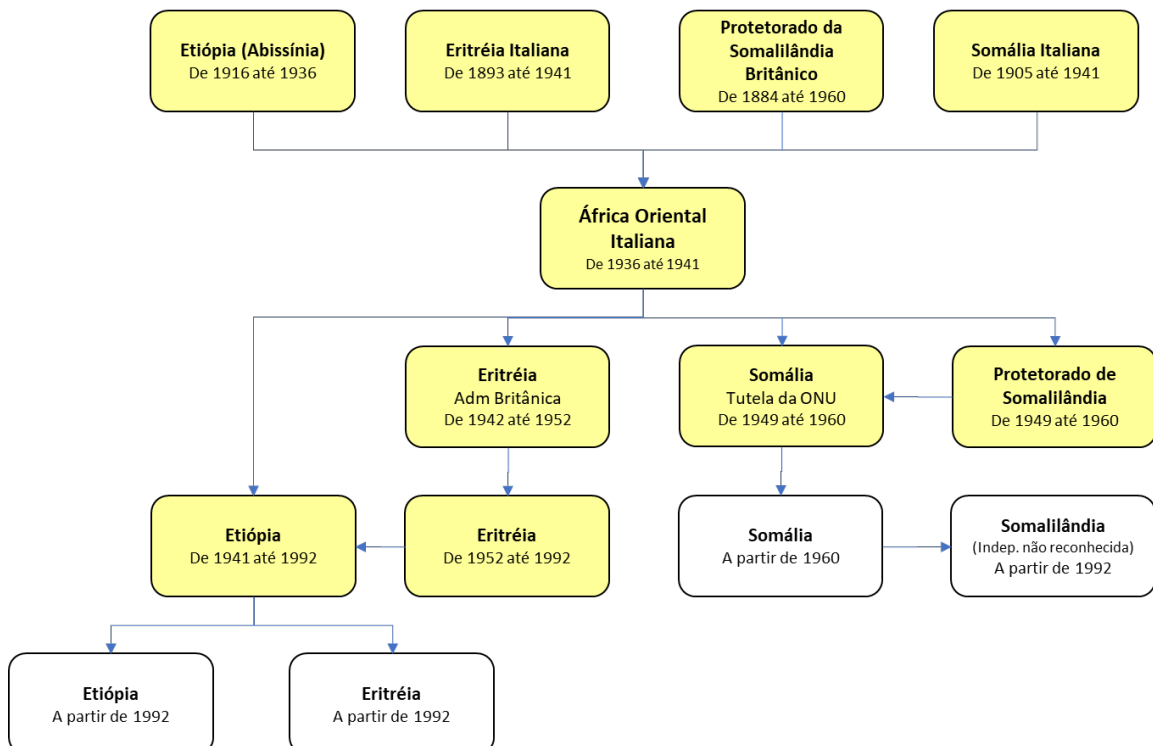

Império Otomano

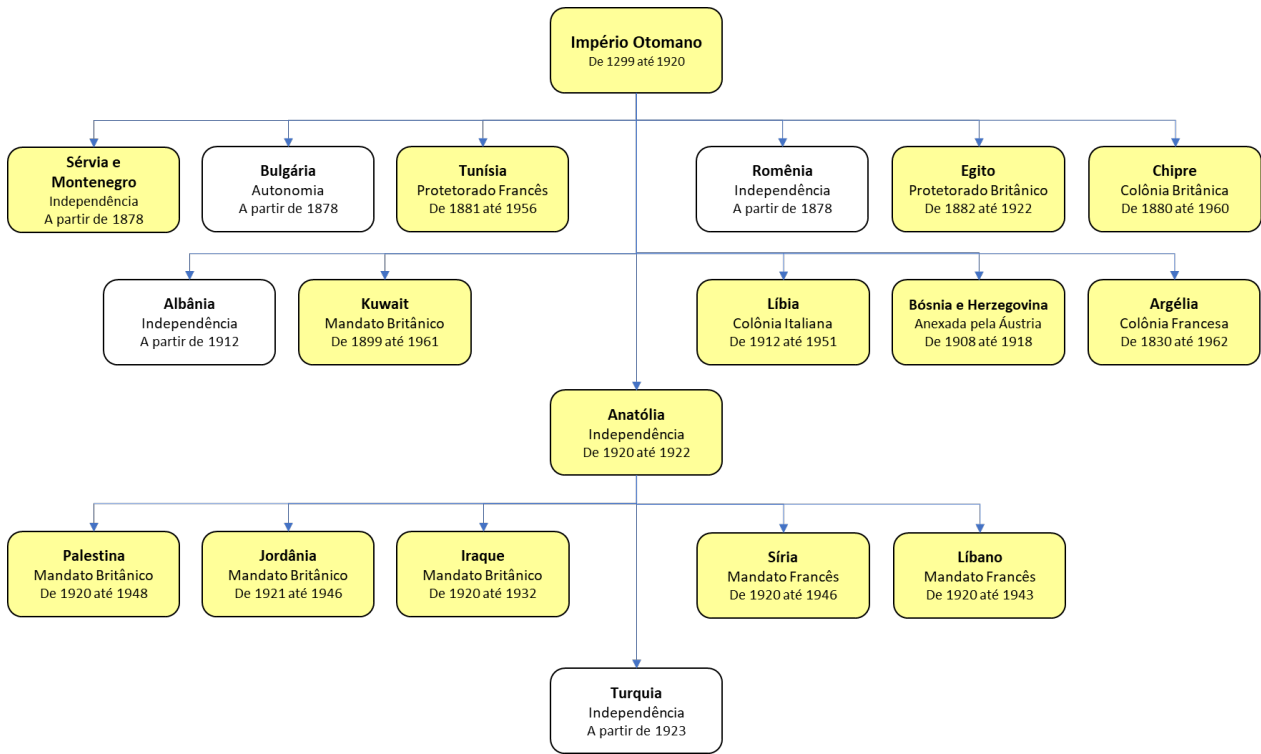

Iugoslávia

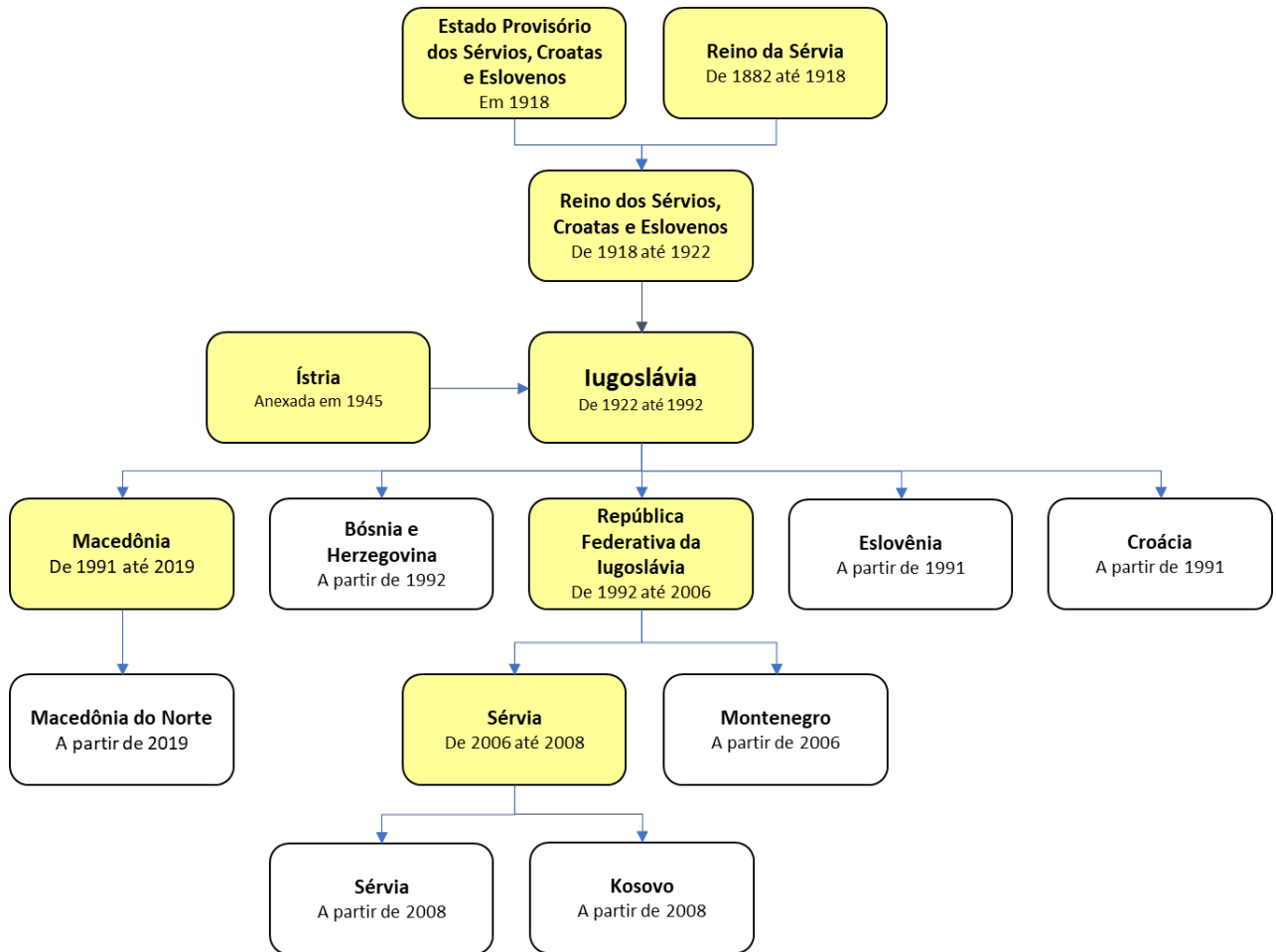

Suécia

Emissão Local - Helsingborg

Mi - De 1887/1889 até 1925/1945



Suécia

Emissão Local - Jönköping

Mi - De 1887/1889 até 1925/1945

Suécia

Emissão Local - Malmö

Mi - De 1887/1889 até 1925/1945



Emissões dos Correios Privados da Alemanha



MICHEL

Spezial-Katalog der deutschen Privatpostmarken

Segundo o “Catálogo Especial Michel para selos postais privados alemães” (1999) as emissões classificadas como pertencentes aos Correios Privados alemães são aquelas que, na sua maioria, foram realizadas a partir de 1886 até 01 de abril de 1900, quando os Correios Locais foram extintos. Incluem também alguns institutos de mensageiros que, a partir de 1861, já produziam selo, especialmente para colecionadores.

Após 1900 ocorreram algumas poucas tentativas de funcionamento de escritórios postais privados, todas de pouca duração e fortemente combatidas pelo Governo.

A partir de 1995 novamente houve autorização para que a iniciativa privada pudesse operar o serviço postal na Alemanha. Tais emissões não contam, no momento, desta relação por falta de fonte confiável de informação que possa ser utilizada como base.

O reconhecimento do local de emissão, na sua maior parte, de fácil realização. O nome do operador e/ou os propósitos do tráfico postal e da cidade aparecem claramente na maioria dos selos utilizados. Contudo, houve o aproveitamento de selos entre cidades quando o operador era o mesmo, o que pode dificultar a classificação. Veja um exemplo a seguir:

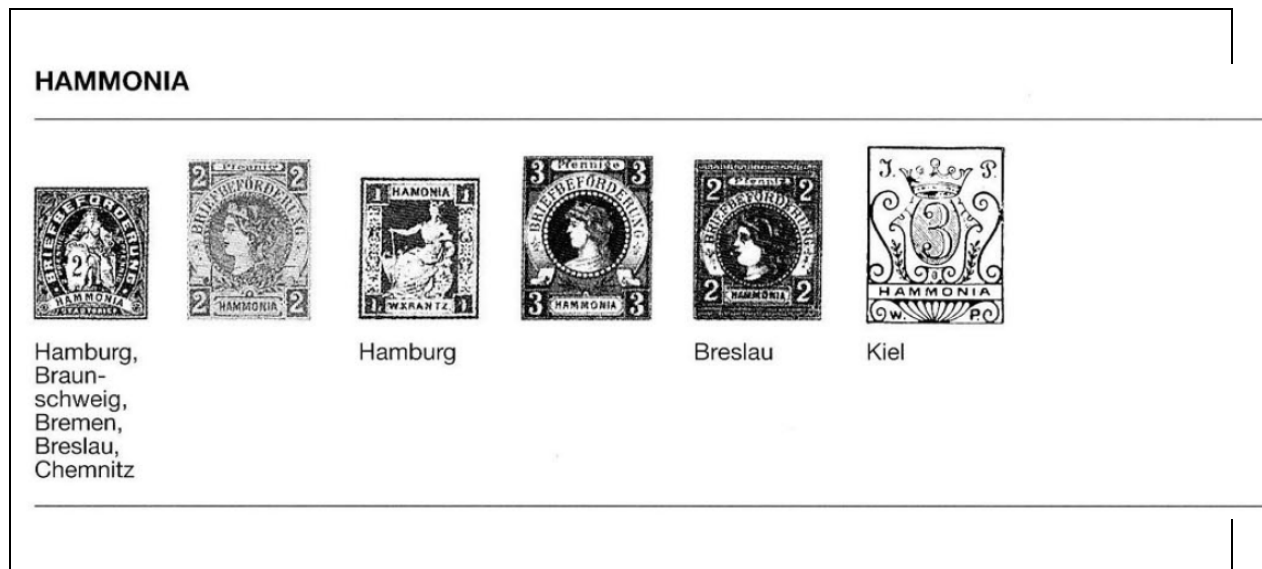

Fonte: Catálogo Especial Michel (1999), pag 16.

Nestes casos, a consulta ao Catálogo se torna essencial, seguida de uma boa dose de espírito de pesquisador, capaz de tornar agradável a tarefa de identificar a origem do selo. Na figura anterior, pode-se ver que o primeiro selo foi utilizado em 5 cidades diferentes. Eu tenho um desses e só fui capaz de classificá-lo após um longo tempo comparando cores e tamanhos de emissões em cada um dos locais. E não tenho a certeza de que minha classificação está correta.

Para facilitar o reconhecimento dos locais de emissão pelos não nativos e/ou não leitores de Alemão, como é o meu caso, na relação (etiquetas) elaboradas, foram mantidas as referências na forma como os dizeres serão encontrados nos selos. Apresento aqui uma lista de algumas das referências com uma tradução livre feito através o Google Translator (correções e sugestões são sempre bem vindas). Elas poderão servir como base para que cada interessado faça suas próprias pesquisas no futuro.

| REFERÊNCIA | TRADUÇÃO LIVRE |
|---|--|
| Aachener Stadtbriefbeförderung MERKUR | MERKUR para entrega de correios na cidade de Aachener |
| Brief- und Druckschriften-Expedition | Expedição de cartas e panfletos |
| Brief-Beförderung | Operadora postal /Transportadora de Cartas |
| Brief-Beförderung Express | Correio Expresso |
| Brief-Beförderungs-Gesellschaft | Empresa de transporte de cartas |
| Circular-Beförderung | Operadora Circular |
| COURIER | Correio |
| Express-Packet-Beförderung | Entrega expressa de encomendas |
| Express-Packet-Verkehr | Transporte expresso de pacotes |
| Expresß-Packet-Verkehr und Privat-Brief-Verkehr | Tráfego expresso de pacotes e tráfego de cartas privadas |
| Express-Paketverkehr und Privat-Verkehr | Transporte expresso de encomendas e transporte privado |
| Packetfahrt Gesellschaft | Empresa de remessa de pacotes |
| Privat-Beförderung | Transporte Privado |
| Privat-Brief-Beförderung | Entrega de carta privada |
| Privat-Briefbeförderungs-Anstalt | Empresa de entrega de cartas privadas |
| Privat-Briefverkehr | Correspondência Privada |
| Privatpost | Correio Privado (particular) |
| Privat-Stadtbrief- und Packetbeförderungsanstalt MERCUR | Empresa de entrega de encomendas e cartas municipais privadas MERCUR |
| Privat-Stadtbrief-Beförderung COURIER | Entrega de carta particular da cidade COURIER |
| Privat-Stadt-Brief-Verkehr | Tráfego de cartas de cidades privadas |
| Stadtbrief-Beförderung | Entrega de cartas na cidade |
| Stadt-Güter-Verkehr | Transporte urbano de mercadorias |
| Verkehrs-Anstalt | Autoridade de Transporte |
| Verkehrs-Anstalt HANSA | Agência de Tráfego HANSA |
| Verkehrsanstalt MERKUR | Empresa de transporte MERKUR |
| Warmuth Packet-Verkehr | Tráfego de Pacotes Warmuth |

Por fim, espero que essa parte do trabalho também seja útil para você. A medida em que novas informações for obtidas novas versões serão editadas.

Fique à vontade para colaborar.

| |
|--|
| <p>Alemanha Aachen MERKUR De 1894 até 1897</p> |
| <p>Alemanha Altenburg COURIER De 1893 até 1900</p> |
| <p>Alemanha Altona Institut Hesse & Meerwein Em 1865</p> |
| <p>Alemanha Altona Verkehrsanstalt Merkur Em 1888</p> |
| <p>Alemanha Altona Verkehrsanstalt Altona De 1888 até 1889</p> |
| <p>Alemanha Altona Circular-Beförderung L. Falke Em 1892</p> |
| <p>Alemanha Altona Brief-Beförderung Express De 1895 até 1900</p> |
| <p>Alemanha Apolda Express-Paket-Verkehr J. W. Harris De 1886 até 1896</p> |
| <p>Alemanha Apolda Zweigniederlassung des Leipziger De 1886 até 1896</p> |
| <p>Alemanha Auerbach i.Vogtland Express-Paketverkehr und Privat-Verkehr De 1886 até 1914</p> |

| |
|---|
| <p>Alemanha Augsburg Privat-Stadt-Brief-Verkehr De 1896 até 1897</p> |
| <p>Alemanha Banberg Privat-Stadt-Brief-Verkehr De 1896 até 1900</p> |
| <p>Alemanha Bergedorf Brief-Beförderung Gesellschaft De 1887 até 1888</p> |
| <p>Alemanha Berlin Brief-und Druckschriften-Expedition De 1873 até 1874</p> |
| <p>Alemanha Berlin Packetfahrt De 1884 até 1923</p> |
| <p>Alemanha Berlin HANSA (I) Em 1886</p> |
| <p>Alemanha Berlin HANSA (II) Em 1886</p> |
| <p>Alemanha Berlin LLOYD Em 1886</p> |
| <p>Alemanha Berlin A. Warmuth Packet-Verkehr De 1888 até 1890</p> |
| <p>Alemanha Berlin Privatpost und Spedition A.G. De 1895 até 1896</p> |

| |
|--|
| <p>Alemanha Berlin Berliner Verkehrs-Anstalt Em 1895</p> |
| <p>Alemanha Berlin Privatpost COURIER Em 1906</p> |
| <p>Alemanha Berlin Stadt-Guter-Verkehr Berlin Em 1944</p> |
| <p>Alemanha Berlin Lagerpost Ruhleben Em 1915</p> |
| <p>Alemanha Berlin Allgemeine Internationale Verkehrsanstalt Em 1879</p> |
| <p>Alemanha Berlin Allgemeine Fleischerzeitung De 1887 até 1888</p> |
| <p>Alemanha Bernburg COURIER De 1897 até 1900</p> |
| <p>Alemanha Beuthen Gleiwitz königshütte Neisse Oppeln Zeitungs-Bucher-Spedition (Z.B.S) Em 1896</p> |
| <p>Alemanha Beuthen Gleiwitz königshütte Neisse Oppeln FLORA Em 1896</p> |
| <p>Alemanha Bielefeld Correio Privado no Império De 1898 até 1900</p> |

| |
|--|
| <p>Alemanha Bochum Expres-Packet-Verkehr De 1887 até 1891</p> |
| <p>Alemanha Bochum MERKUR De 1897 até 1898</p> |
| <p>Alemanha Bockenheim Privat-Briefverkehr De 1890 até 1891</p> |
| <p>Alemanha Bonn Express-Packet-Verkehr Em 1887</p> |
| <p>Alemanha Bonn Rhenania De 1896 até 1900</p> |
| <p>Alemanha Bonn Express-Packet-Verkehr Em 1887</p> |
| <p>Alemanha Bradenburg COURIER De 1896 até 1897</p> |
| <p>Alemanha Braunschweig Hammonia De 1886 até 1900</p> |
| <p>Alemanha Bremen Hammonia De 1886 até 1887</p> |
| <p>Alemanha Bremen Privat-BriefBeförderungs-Anstalt De 1896 até 1900</p> |

| |
|---|
| <p>Alemanha Bremen Packetfahrt Em 1900</p> |
| <p>Alemanha Breslau Dienstamns-Institut Em 1867</p> |
| <p>Alemanha Breslau Neue Breslauer Express-Packet-Beförderung Em 1867</p> |
| <p>Alemanha Breslau Dienstamns-Institut De 1886 até 1887</p> |
| <p>Alemanha Breslau Hammonia De 1886 até 1887</p> |
| <p>Alemanha Breslau Transport-Bureau De 1890 até 1899</p> |
| <p>Alemanha Breslau HANSA De 1893 até 1900</p> |
| <p>Alemanha Breslau StadtbriefBeförderung/ Neue Stadtpost Em 1896</p> |
| <p>Alemanha Breslau COURIER De 1896 até 1900</p> |
| <p>Alemanha Breslau Packetfahrt Gesellschaft De 1896 até 1907</p> |

| |
|--|
| <p>Alemanha Breslau HANSA – Zeitungsspedition und Incasso Em 1900</p> |
| <p>Alemanha Bromberg HANSA De 1896 até 1900</p> |
| <p>Alemanha Chemnitz Hammonia De 1887 até 1900</p> |
| <p>Alemanha Chemnitz Hammonia De 1887 até 1900</p> |
| <p>Alemanha Chemnitz COURIER Em 1907</p> |
| <p>Alemanha Chemnitz Express-Packet-Beförderung J.G. Schumann Em 1891</p> |
| <p>Alemanha Colln a. E. – Spaar - Oberspaar Correio Privado no Império De 1888 até 1890</p> |
| <p>Alemanha Colmar (ElsaB) Correio Privado no Império De 1896 até 1897</p> |
| <p>Alemanha Crimmitschau Correio Privado no Império De 1893 até 1894</p> |
| <p>Alemanha Dahlen (carimbo) Correio Privado no Império Em 1893</p> |

| |
|--|
| <p>Alemanha Danzing HANSA (I) De 1886 até 1887</p> |
| <p>Alemanha Danzing COURIER / MERKUR De 1897 até 1899</p> |
| <p>Alemanha Danzing HANSA (I) De 1886 até 1887</p> |
| <p>Alemanha Danzing Danziger Verkehrsbureau Em 1910</p> |
| <p>Alemanha Darmstadt Privat-Beförderung De 1895 até 1900</p> |
| <p>Alemanha Darmstadt Hess'sche Stadt-Brief-Beförderung De 1895 até 1896</p> |
| <p>Alemanha Dessau COURIER De 1896 até 1900</p> |
| <p>Alemanha Dortmund COURIER Em 1893</p> |
| <p>Alemanha Dresden Express-Compagnie De 1861 até 1867</p> |
| <p>Alemanha Dresden Express-Packet-Verkehr De 1885 até 1916</p> |

| |
|---|
| <p>Alemanha Dresden HANSA De 1886 até 1900</p> |
| <p>Alemanha Dresden Transport-und Lagerhaus-A-G De 1898 até 1911</p> |
| <p>Alemanha Duren MERKUR De 1895 até 1897</p> |
| <p>Alemanha Dusseldorf COURIER De 1894 até 1896</p> |
| <p>Alemanha Dusseldorf Briefbestellung Kraus De 1895 até 1900</p> |
| <p>Alemanha Dusseldorf HANSA Spedition Strucken & Co De 1898 até 1900</p> |
| <p>Alemanha Duisburg Briefbestellung De 1896 até 1900</p> |
| <p>Alemanha Eilenburg Correio Privado no Império Em 1893</p> |
| <p>Alemanha Erfurt Privat-Stadtbrief-Beförderung De 1888 até 1893</p> |
| <p>Alemanha Erfurt COURIER De 1893 até 1900</p> |

| |
|---|
| <p>Alemanha Erfurt BriefBeförderung Thuringer Volksblatt De 1895 até 1896</p> |
| <p>Alemanha Eschweiler MERKUR De 1896 até 1897</p> |
| <p>Alemanha Essen Privat-Stadt-Post De 1887 até 1888</p> |
| <p>Alemanha Essen COURIER De 1887 até 1888</p> |
| <p>Alemanha Falkenstein Correio Privado no Império De 1887 até 1900</p> |
| <p>Alemanha Flensburg MERCUR De 1896 até 1897</p> |
| <p>Alemanha Forst (Lausitz) Correio Privado no Império Em 1895(?)</p> |
| <p>Alemanha Frankfurt (Main) Privat-Brief-Verkehr De 1886 até 1900</p> |
| <p>Alemanha Frankfurt (Main) Drucksachen- & Circular-Beförderung De 1886 até 1901</p> |
| <p>Alemanha Frankfurt (Main) Frankfurter Private Brief- & Circular-Beförderung De 1894 até 1895</p> |

| |
|---|
| <p>Alemanha Frankfurt (Main) Frankfurter Packeffahrt-Gesellschaft De 1890 até 1896</p> |
| <p>Alemanha Frankfurt (Main) Private Wohltätigkeitsmarken De 1890 até 1896</p> |
| <p>Alemanha Frankfurt (Oder) Deutscher Herold De 1896 até 1897</p> |
| <p>Alemanha Freiberg (Sachsen) Correio Privado no Império De 1890 até 1891</p> |
| <p>Alemanha Freiburg (Breisgau) Privat-Brief-Verkehr (I) De 1886 até 1897</p> |
| <p>Alemanha Freiburg (Breisgau) Privat-Brief-Verkehr (II) De 1885 até 1896</p> |
| <p>Alemanha Freiburg (Breisgau) Expresß Stadtbrief-Beförderung De 1897 até 1900</p> |
| <p>Alemanha Furth Correio Privado no Império De 1896 até 1900</p> |
| <p>Alemanha Gelsenkirchen Correio Privado no Império Em 1897</p> |
| <p>Alemanha Gera Express-Packet-Verkehr Gebr. Hauessler De 1885 até 1892</p> |

| |
|---|
| <p>Alemanha Gera Dick & Stutz De 1890 até 1891</p> |
| <p>Alemanha Gera COURIER Em 1893</p> |
| <p>Alemanha Gera COURIER (II) Em 1897</p> |
| <p>Alemanha GieBen Correio Privado no Império De 1887 até 1900</p> |
| <p>Alemanha Gorlitz Express-Packet-Verkehr De 1881 até 1917</p> |
| <p>Alemanha Gorlitz COURIER De 1895 até 1900</p> |
| <p>Alemanha GoBnitz Dick & Stutz Em 1891</p> |
| <p>Alemanha GoBnitz COURIER Em 1893</p> |
| <p>Alemanha Greiz Express-Packet-Verkehr Oskar Hopf De 1889 até 1904</p> |
| <p>Alemanha Greiz COURIER Em 1893</p> |

| |
|---|
| <p>Alemanha Grimma COURIER Em 1893</p> |
| <p>Alemanha Hagen COURIER De 1898 até 1900</p> |
| <p>Alemanha Halberstadt COURIER De 1896 até 1900</p> |
| <p>Alemanha Halle / Saale COURIER De 1891 até 1900</p> |
| <p>Alemanha Halle / Saale EXPRESS De 1896 até 1900</p> |
| <p>Alemanha Hamburg Boten-Marken De 1861 até 1864</p> |
| <p>Alemanha Hamburg Boten-Marken De 1861 até 1864</p> |
| <p>Alemanha Hamburg Charles van Diemen Em 1864</p> |
| <p>Alemanha Hamburg H. Maack De 1872 até 1874</p> |
| <p>Alemanha Hamburg Hammonia (I) De 1886 até 1889</p> |

| |
|---|
| <p>Alemanha Hamburg Hammonia (II) De 1888 até 1900</p> |
| <p>Alemanha Hamburg CirculairBeförderung von M. Laschick De 1889 até 1890</p> |
| <p>Alemanha Hamburg BriefBeförderung Express Em 1895</p> |
| <p>Alemanha Hamburg Brief & Circulair-Beförderung Cito De 1887 até 11900</p> |
| <p>Alemanha Hamburg Hamburg-Altonaer-Packetfahrt von Grell & Co. De 1896 até 1925</p> |
| <p>Alemanha Hamburg Hamburger Orst-Packet-Postgesellschaft (HOPP) De 1908 até 1917</p> |
| <p>Alemanha Hamburg Hamburger Packerfahrt F. W. Neukirch De 1912 até 1917</p> |
| <p>Alemanha Hanau Correio Privado no Império De 1897 até 1900</p> |
| <p>Alemanha Hannover MERCUR Em 1893</p> |
| <p>Alemanha Heidelberg Privat-Brief-Verkehr (Arnold) De 1886 até 1897</p> |

| |
|--|
| <p>Alemanha Heidelberg MERCUR De 1886 até 1887</p> |
| <p>Alemanha Heidelberg-Neuenheim Correio Privado no Império Em 1887</p> |
| <p>Alemanha Heilbronn Correio Privado no Império De 1896 até 1900</p> |
| <p>Alemanha Hohenstein-Ernstthal Correio Privado no Império Em 1891</p> |
| <p>Alemanha Karlsruhe Privat-Brief-Verkehr (Reinhardt) Em 1887</p> |
| <p>Alemanha Karlsruhe Privat-Brief-Verkehr (Anselm/Kraut) De 1888 até 1893</p> |
| <p>Alemanha Karlsruhe Privat-Brief-Verkehr (Schmidt/Farrenkopf & Fritz) De 1894 até 1900</p> |
| <p>Alemanha Karlsruhe Privat-Brief-Verkehr (Hério) Em 1887</p> |
| <p>Alemanha Kassel COURIER De 1893 até 1900</p> |
| <p>Alemanha Kiel COURIER De 1895 até 1900</p> |

| |
|---|
| <p>Alemanha Kiel Hammonia Em 1896</p> |
| <p>Alemanha Kiel Kieler Packetfahrt De 1909 até 1913</p> |
| <p>Alemanha Koblenz Stadt-Brief- & Packet-Verkehr De 1895 até 1900</p> |
| <p>Alemanha Koblenz Eildienst des Caoblenzer General- Anzienger Em 1924</p> |
| <p>Alemanha Koln Express-Packet-Verkehr Em 1886</p> |
| <p>Alemanha Koln Privat-Brief-Verkehr De 1886 até 1900</p> |
| <p>Alemanha Koln Circular-Beförderung De 1888 até 1899</p> |
| <p>Alemanha Konigsberg HANSA De 1894 até 1900</p> |
| <p>Alemanha Krefeld Express-Packet-Verkehr Em 1886</p> |
| <p>Alemanha Krefeld Express-Compagnie De 1886 até 1887</p> |

| |
|---|
| <p>Alemanha Krefeld Expreß-Brief-Beförderung De 1886 até 1887</p> |
| <p>Alemanha Krefeld Crefelder Expreß-Brief-Beförderung De 1892 até 1900</p> |
| <p>Alemanha Krefeld COURIER des Verkehrsvereins Em 1903</p> |
| <p>Alemanha Krefeld HANSA BmBH De 1908 até 1913</p> |
| <p>Alemanha Leipzig Albert Meyer Express – Packet-Verkehr De 1886 até 1922</p> |
| <p>Alemanha Leipzig Packet-Express-Verkehr De 1887 até 1900</p> |
| <p>Alemanha Leipzig Privat-Brief-Verkehr De 1886 até 1887</p> |
| <p>Alemanha Leipzig COURIER De 1892 até 1893</p> |
| <p>Alemanha Leipzig COURIER H. B. De 1893 até 1894</p> |
| <p>Alemanha Leipzig StadtbriefBeförderung LIPSIA De 1893 até 1900</p> |

| |
|--|
| <p>Alemanha Leipzig Leipziger Verkehrsanstalt De 1903 até 1908</p> |
| <p>Alemanha Liegnitz Express StadtbriefBeförderung De 1896 até 1900</p> |
| <p>Alemanha Limbach Express-Packet-Verkehr (Dick & Stutz) Em 1891</p> |
| <p>Alemanha Limbach Express-Packet-Verkehr (Otto Kohler) De 1891 até 1893</p> |
| <p>Alemanha Lubeck Local-Verkehr De 1888 até 1889</p> |
| <p>Alemanha Lubeck HANSA De 1887 até 1900</p> |
| <p>Alemanha Ludvigshafen Privat-Stadtpost De 1895 até 1897</p> |
| <p>Alemanha Magdeburg COURIER De 1886 até 1907</p> |
| <p>Alemanha Mainz Expreß-, Eilgut und Packet Verkehr Em 1886</p> |
| <p>Alemanha Mainz Privat-Brief-Verkehr Em 1886</p> |

| |
|---|
| <p>Alemanha Mainz Privat-Brief-Beförderung De 1886 até 1900</p> |
| <p>Alemanha Mainz Druckshriften-Expedition und Circulair-Post De 1888 até 1889</p> |
| <p>Alemanha Mannheim Privat-Brief-Verkehr De 1886 até 1887</p> |
| <p>Alemanha Mannheim HANSA Privatpost De 1886 até 1907</p> |
| <p>Alemanha Mannheim Privat-Brief-Verkehr / Stadt-Brief-Verkehr De 1894 até 1900</p> |
| <p>Alemanha Mannheim Mannheim Paketfahrt Gesellschaft Em 1906</p> |
| <p>Alemanha Meerane COURIER Em 1893</p> |
| <p>Alemanha Meißen Druckshriften- und Circular-Beförderung De 1890 até 1891</p> |
| <p>Alemanha Merseburg Em 1893</p> |
| <p>Alemanha Metz Privat-Brief-Verkehr De 1886 até 1888</p> |

| |
|---|
| <p>Alemanha Metz Stadt-Brief-Beförderung Em 1896</p> |
| <p>Alemanha Monchengladbach Express-Packet-Verkehr De 1886 até 1887</p> |
| <p>Alemanha Monchengladbach Verkehrsanstalt HANSA Em 1887</p> |
| <p>Alemanha Monchengladbach Gladbacher COURIER De 1887 até 1900</p> |
| <p>Alemanha Moresnet Kelmiser Verkehrs-Anstalt Em 1886</p> |
| <p>Alemanha Mulhausen Stadt-Brief- & Packet-Beförderung De 1895 até 1896</p> |
| <p>Alemanha Mulheim/Rhein Mulheimer Privatpost De 1893 até 1894</p> |
| <p>Alemanha Mulheim/Rhein Mulheimer Privat-Brief-Beförderung De 1895 até 1900</p> |
| <p>Alemanha Mulheim – Deutz - Köln Packet-Verkehr Em 1888</p> |
| <p>Alemanha München Privat-Stadtpost COURIER De 1896 até 1900</p> |

| |
|---|
| <p>Alemanha München Verkehrsbureau München De 1896 até 1900</p> |
| <p>Alemanha München Packträgerverein der Münchner Insassen Em 1865</p> |
| <p>Alemanha Münster / Westf. StadtbriefBeförderung COURIER De 1897 até 1900</p> |
| <p>Alemanha Naumburg (Saale) LPZ COURIER Em 1893</p> |
| <p>Alemanha Netzschkau Express-Packet-Verkehr (Dick&Stutz) Em 1891</p> |
| <p>Alemanha Nürnberg Privat-Stadtpost COURIER De 1895 até 1900</p> |
| <p>Alemanha Nürnberg Nürnberg-Futher-Packetfahrt-Ges Em 1896</p> |
| <p>Alemanha Oelsnitz /Vogtl Express-Packet-Beförderung Em 1891</p> |
| <p>Alemanha Offenbach Offenbach-Frankfurter Packet- u. Stuckgut-Bef. Ges. Em 1890</p> |
| <p>Alemanha Offenbach Privat-Brief-Verkehr De 1893 até 1900</p> |

| |
|--|
| <p>Alemanha Oschatz LPZ COURIER Em 1893</p> |
| <p>Alemanha Osnabrück Boten-Comtoir H. Witte Em 1860</p> |
| <p>Alemanha Pegau Leipziger COURIER Em 1860</p> |
| <p>Alemanha Pforzheim Stadt-Brief-Verkehr De 1896 até 1900</p> |
| <p>Alemanha Pirmasens Privat-Post De 1893 até 1900</p> |
| <p>Alemanha Plauen i. V. BriefBeförderung De 1890 até 1897</p> |
| <p>Alemanha Plauen i. V. Stadt-BriefBeförderung MARQUARDT & CO. De 1890 até 1900</p> |
| <p>Alemanha Plauen i. V. Express-Packet-Verkehr Em 1891</p> |
| <p>Alemanha Plauen i. V. COURIER De 1893 até 1896</p> |
| <p>Alemanha Posen HANSA De 1896 até 1900</p> |

| |
|--|
| <p>Alemanha Riesa Leipziger COURIER Em 1893</p> |
| <p>Alemanha RoBwein Leipziger COURIER Em 1893</p> |
| <p>Alemanha Rostock COURIER De 1896 até 1900</p> |
| <p>Alemanha Schmolln Express-Packet-Beförderung Em 1891</p> |
| <p>Alemanha BoBwein Niederlassung des Leipziger COURIER Em 1893</p> |
| <p>Alemanha Schonebeck / Elbe Privatstadtbrief-Beförderung COURIER De 1895 até 1900</p> |
| <p>Alemanha Schwaan Privat-Post De 1899 até 1900</p> |
| <p>Alemanha Schwerte Privat-Brief-Verkehr De 1887 até 1888</p> |
| <p>Alemanha Spandau Stadtbrief-Beförderung COURIER De 1896 até 1900</p> |
| <p>Alemanha Spremberg Express-Packet De 1897 até 1905</p> |

| |
|---|
| <p>Alemanha Stettin Stadtbrief-Beförderung De 1887 até 1888</p> |
| <p>Alemanha Stettin Privatstadtbrief-Beförderung COURIER / HANSA De 1895 até 1900</p> |
| <p>Alemanha Straßburg Privat-Brief-Verkehr / Privatpost De 1886 até 1893</p> |
| <p>Alemanha Straßburg Privat-Post HANSA De 1892 até 1898</p> |
| <p>Alemanha Stuttgart Privat-Stadtpost De 1886 até 1900</p> |
| <p>Alemanha Trier Privatpost MERKUR De 1897 até 1899</p> |
| <p>Alemanha Ulm Privat-Stadt-Brief-Verkehr Em 1896</p> |
| <p>Alemanha Weimar Leipziger COURIER Em 1893</p> |
| <p>Alemanha Weißenfels Leipziger COURIER De 1893 até 1896</p> |
| <p>Alemanha Werdau Leipziger COURIER Em 1893</p> |

| |
|---|
| <p>Alemanha Wiesbaden Transport-Anstalt und Privat-Post De 1886 até 1900</p> |
| <p>Alemanha Wittenberg COURIER De 1896 até 1898</p> |
| <p>Alemanha Worms Privat-Stadt-Post WORMATIA De 1895 até 1900</p> |
| <p>Alemanha Wurzburg Privat-Stadtbriefverkehr De 1896 até 1897</p> |
| <p>Alemanha Wuppertal Express-Packet-Verkehr Em 1886</p> |
| <p>Alemanha Wuppertal Privat-Brief-Verkehr De 1886 até 1887</p> |
| <p>Alemanha Wuppertal COURIER De 1894 até 1900</p> |
| <p>Alemanha Wurzen Leipziger COURIER Em 1893</p> |
| <p>Alemanha Zeitz Leipziger COURIER De 1893 até 1900</p> |
| <p>Alemanha Zittau Express-Packet-Beförderung De 1887 até 1889</p> |

Alemanha
Zittau
Verkehrsanstalt COURIER
De 1898 até 1900

Alemanha
Zwickau
Express-Packet-Verkehr
Em 1889

Alemanha
Zwickau
COURIER
De 1893 até 1900

Emissões locais da Polônia

FISCHER

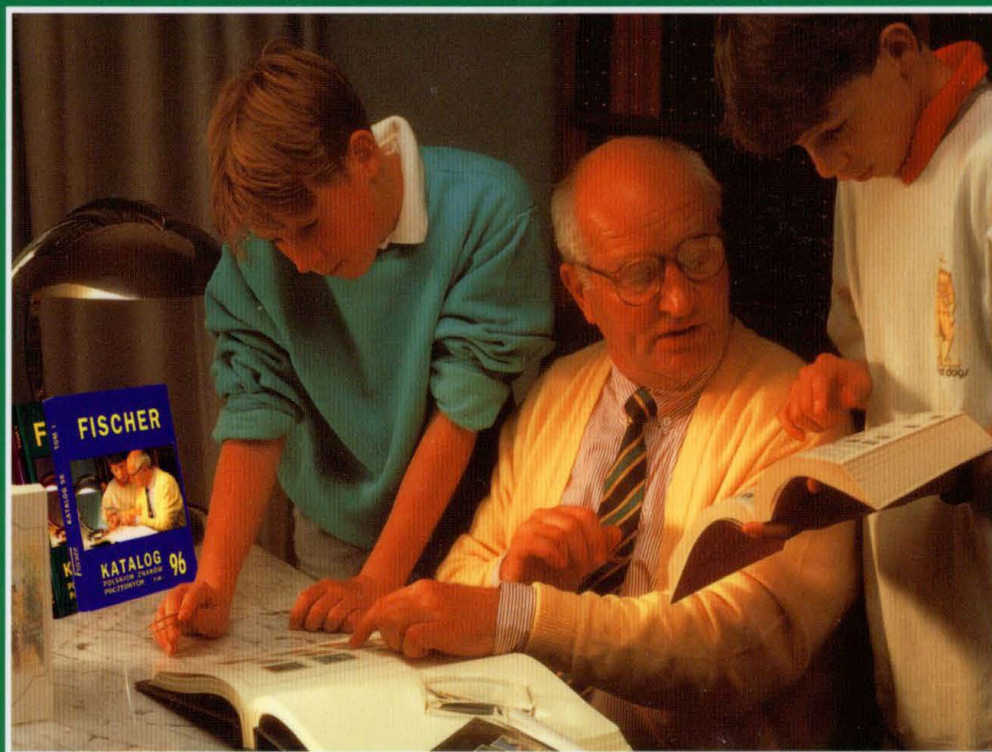

KATALOG

POLSKICH ZNAKÓW
POCZTOWYCH
(i z Polską związanych)

TOM II 2016

As emissões locais da Polônia constam de diversos catálogos e, até onde pude perceber, existe uma certa variação entre aquelas que são consideradas regulares e oficiais e aquelas que são consideradas cinderelas, emissões falsas, emissões não circuladas e/ou irregulares.

Como foi comum ao longo desse projeto, tive que adotar alguns critérios específicos para montar esse Anexo. As emissões aqui listadas são aquelas que, pela sua natureza e volume, são passíveis de identificação e/ou classificação.

No geral elas estão divididas em 2 grandes conjuntos: as ocorridas no período de 1914 até 1922 e as emissões do período de 1939 até 1945.

O primeiro período abrange emissões dos seguintes eventos:

1. Ocupação Austro-Húngara, no período de 1914 até 1918.
2. Ocupação Alemã do antigo Reino da Polônia, no período de 1914 até 1918.
3. Corpos estrangeiros no Leste da Polônia, no período de 1918 até 1920.
4. Emissões do Governo local, no período de 1914 até 1918.
5. Postos militares, de 1918 até 1945.

Nesta versão, ficarei restrito ao primeiro grande grupo, que trata das emissões ocorridas no período pós Primeira Guerra Mundial. O outro grupo ficará para uma próxima etapa desse trabalho.

Como já destaquei no caso das emissões particulares da Alemanha, a consulta ao Catálogo Fischer se torna essencial, seguida de uma boa dose de espírito de pesquisador, capaz de tornar agradável a tarefa de identificar a origem do selo.

Por fim, espero que essa parte do trabalho também seja útil para você. A medida em que novas informações for obtidas novas versões serão editadas.

Fique à vontade para colaborar.

Ocupações Austro-Húngaras no período de 1914 - 1918

Conforme consta do Catálogo Fischer 2016, após a ocupação parcial da Polônia por forças Austro-Húngaras em 1914, o sistema postal foi operado sem que houvesse o lançamento de selos específicos para esse fim. Foram aproveitados selos da Áustria, da Bósnia Herzegovina e dos Postos Militares Austro-Húngaros que receberam carimbos de cada localidade onde operavam.

A figura a seguir é um exemplo de como esses selos são classificados quanto ao local de emissão. Repare na parte inferior dos carimbos está escrito o nome da cidade onde foi postado.

Até onde minhas pesquisas foram, existe uma dificuldade de expertizar a autenticidade de muitos exemplares já que, aparentemente, foi comum a prática de obliteração posterior como forma de valorização dos itens colecionáveis.



Fonte: Fischer (2016)

A seguir está a relação das cidades onde houve operação postal reconhecida pelo catálogo Fischer 2016.

Polônia

Annopol Lubelski

Ocupação Austro-Húngara
De 1914 até 1917

Polônia

Bełchatow

Ocupação Austro-Húngara
De 1914 até 1917

Polônia

Bełzyce

Ocupação Austro-Húngara
De 1914 até 1917

| |
|---|
| Polônia Białobrzegi Kreis Ocupação Austro-Húngara De 1914 até 1917 |
| Polônia Badom Ocupação Austro-Húngara De 1914 até 1917 |
| Polônia Biłgoraj Ocupação Austro-Húngara De 1914 até 1917 |
| Polônia Busk in Polen Ocupação Austro-Húngara De 1914 até 1917 |
| Polônia Checiny Ocupação Austro-Húngara De 1914 até 1917 |
| Polônia Chmielnik Ocupação Austro-Húngara De 1914 até 1917 |
| Polônia Cholm Ocupação Austro-Húngara De 1914 até 1917 |
| Polônia Dąbrowa Ocupação Austro-Húngara De 1914 até 1917 |
| Polônia Dęblin Ocupação Austro-Húngara De 1914 até 1917 |
| Polônia Działszyce Ocupação Austro-Húngara De 1914 até 1917 |

| |
|--|
| Polônia Działoszyn Ocupação Austro-Húngara De 1914 até 1917 |
| Polônia Gorzkowice Ocupação Austro-Húngara De 1914 até 1917 |
| Polônia Granica Ocupação Austro-Húngara De 1914 até 1917 |
| Polônia Grubieszów Ocupação Austro-Húngara De 1914 até 1917 |
| Polônia Hrubieszow Ocupação Austro-Húngara De 1914 até 1917 |
| Polônia liza Ocupação Austro-Húngara De 1914 até 1917 |
| Polônia Iwaniska Ocupação Austro-Húngara De 1914 até 1917 |
| Polônia Janów Ocupação Austro-Húngara De 1914 até 1917 |
| Polônia Jedlińsk Ocupação Austro-Húngara De 1914 até 1917 |
| Polônia Jedrzejów Ocupação Austro-Húngara De 1914 até 1917 |

| |
|---|
| Polônia Kazimierza Wielka Ocupação Austro-Húngara De 1914 até 1917 |
| Polônia Kielce Ocupação Austro-Húngara De 1914 até 1917 |
| Polônia Klimontów Ocupação Austro-Húngara De 1914 até 1917 |
| Polônia Kłomnice Ocupação Austro-Húngara De 1914 até 1917 |
| Polônia Konieczpol Ocupação Austro-Húngara De 1914 até 1917 |
| Polônia Końsk Ocupação Austro-Húngara De 1914 até 1917 |
| Polônia Koprzywnica Ocupação Austro-Húngara De 1914 até 1917 |
| Polônia Kozienice Ocupação Austro-Húngara De 1914 até 1917 |
| Polônia Kraśnik Ocupação Austro-Húngara De 1914 até 1917 |
| Polônia Krasnostaw Ocupação Austro-Húngara De 1914 até 1917 |

| |
|---|
| Polônia Lipsko Ocupação Austro-Húngara De 1914 até 1917 |
| Polônia Lubartów Ocupação Austro-Húngara De 1914 até 1917 |
| Polônia Lublin Ocupação Austro-Húngara De 1914 até 1917 |
| Polônia Łaszczów Ocupação Austro-Húngara De 1914 até 1917 |
| Polônia Łęczna Ocupação Austro-Húngara De 1914 até 1917 |
| Polônia Miechów Ocupação Austro-Húngara De 1914 até 1917 |
| Polônia Nowa Brzeznica Ocupação Austro-Húngara De 1914 até 1917 |
| Polônia Nowoaleksandrya Ocupação Austro-Húngara De 1914 até 1917 |
| Polônia Noworadomsk Ocupação Austro-Húngara De 1914 até 1917 |
| Polônia Nowy Korczyn Ocupação Austro-Húngara De 1914 até 1917 |

| |
|---|
| Polônia Olkusz Ocupação Austro-Húngara De 1914 até 1917 |
| Polônia Opatów Ocupação Austro-Húngara De 1914 até 1917 |
| Polônia Opoczno Ocupação Austro-Húngara De 1914 até 1917 |
| Polônia Opole Kreis Puławy Ocupação Austro-Húngara De 1914 até 1917 |
| Polônia Ossyaków Ocupação Austro-Húngara De 1914 até 1917 |
| Polônia Ostrowiec Ocupação Austro-Húngara De 1914 até 1917 |
| Polônia Ożarów Kreis Ocupação Austro-Húngara De 1914 até 1917 |
| Polônia Opatów Ocupação Austro-Húngara De 1914 até 1917 |
| Polônia Pajęczno Ocupação Austro-Húngara De 1914 até 1917 |
| Polônia Piaski Kreis Lublin Ocupação Austro-Húngara De 1914 até 1917 |

| |
|---|
| Polônia Pilica Ocupação Austro-Húngara De 1914 até 1917 |
| Polônia Pińczów Ocupação Austro-Húngara De 1914 até 1917 |
| Polônia Piotrków Ocupação Austro-Húngara De 1914 até 1917 |
| Polônia Pradla Ocupação Austro-Húngara De 1914 até 1917 |
| Polônia Proszowice Ocupação Austro-Húngara De 1914 até 1917 |
| Polônia Przedbórz Kreis Ocupação Austro-Húngara De 1914 até 1917 |
| Polônia Przysucha Ocupação Austro-Húngara De 1914 até 1917 |
| Polônia Puławy Ocupação Austro-Húngara De 1914 até 1917 |
| Polônia Radom Ocupação Austro-Húngara De 1914 até 1917 |
| Polônia Radoszyce Kreis Ocupação Austro-Húngara De 1914 até 1917 |

| |
|--|
| Polônia Rudniki Ocupação Austro-Húngara De 1914 até 1917 |
| Polônia Sandomierz Ocupação Austro-Húngara De 1914 até 1917 |
| Polônia Silniczka Ocupação Austro-Húngara De 1914 até 1917 |
| Polônia Skala Ocupação Austro-Húngara De 1914 até 1917 |
| Polônia Skalbmierz Ocupação Austro-Húngara De 1914 até 1917 |
| Polônia Skaryszew Ocupação Austro-Húngara De 1914 até 1917 |
| Polônia Skarzysko Ocupação Austro-Húngara De 1914 até 1917 |
| Polônia Sławków Ocupação Austro-Húngara De 1914 até 1917 |
| Polônia Słomniki Ocupação Austro-Húngara De 1914 até 1917 |
| Polônia Solec Kreis Wierzbik Ocupação Austro-Húngara De 1914 até 1917 |

| |
|---|
| Polônia Staszów Ocupação Austro-Húngara De 1914 até 1917 |
| Polônia Stopnica Ocupação Austro-Húngara De 1914 até 1917 |
| Polônia Strzemieszyce Ocupação Austro-Húngara De 1914 até 1917 |
| Polônia Suchedniów Ocupação Austro-Húngara De 1914 até 1917 |
| Polônia Sulejów Ocupação Austro-Húngara De 1914 até 1917 |
| Polônia Szczepreszyn Ocupação Austro-Húngara De 1914 até 1917 |
| Polônia Szczekociny Ocupação Austro-Húngara De 1914 até 1917 |
| Polônia Szczerców Ocupação Austro-Húngara De 1914 até 1917 |
| Polônia Szydłów Ocupação Austro-Húngara De 1914 até 1917 |
| Polônia Szydłowice Ocupação Austro-Húngara De 1914 até 1917 |

| |
|--|
| Polônia Tarnogród Ocupação Austro-Húngara De 1914 até 1917 |
| Polônia Tomaszów Ocupação Austro-Húngara De 1914 até 1917 |
| Polônia Wąwolnica Ocupação Austro-Húngara De 1914 até 1917 |
| Polônia Widawa Ocupação Austro-Húngara De 1914 até 1917 |
| Polônia Wierzbik Ocupação Austro-Húngara De 1914 até 1917 |
| Polônia Włoszczowa Ocupação Austro-Húngara De 1914 até 1917 |
| Polônia Wodzisław Ocupação Austro-Húngara De 1914 até 1917 |
| Polônia Wolborz Ocupação Austro-Húngara De 1914 até 1917 |
| Polônia Wolbrom Ocupação Austro-Húngara De 1914 até 1917 |
| Polônia Zaklików Ocupação Austro-Húngara De 1914 até 1917 |

| |
|---|
| <p>Polônia Zamość Ocupação Austro-Húngara De 1914 até 1917</p> |
| <p>Polônia Zawichost Ocupação Austro-Húngara De 1914 até 1917</p> |

| |
|---|
| <p>Polônia Zwierzyniec Kreis Ocupação Austro-Húngara De 1914 até 1917</p> |
| <p>Polônia Zamość Ocupação Austro-Húngara De 1914 até 1917</p> |

| |
|---|
| <p>Polônia Żarki Ocupação Austro-Húngara De 1914 até 1917</p> |
|---|

Ocupações Alemãs no período de 1915 - 1918

No que diz respeito ao serviço postal, existem semelhanças e diferenças que podem ser apontadas entre a ocupação alemã da Polônia Central e a realizada pela Austro-Hungria.

A principal semelhança é que ambas não adotaram selos específicos. Enquanto a Áustria-Hungria adotou como padrão a identificação local através de carimbos para a obliteração dos selos, a Alemanha passou a utilizar selos do império sobrescritos. De maio de 1915 até agosto de 1916 os selos alemães receberam a sobreimpressão de **Russisch-Polen**.



A partir da ocupação de Varsóvia (após agosto de 1916) passa a sobrepor **Gen.-Gouv. Warschau** (General-Gouvernement Warschau) nos selos utilizados em toda a Polônia alemã.

A seguir está a relação das cidades onde houve operação postal exercida pelo governo de ocupação alemã, reconhecida pelo catálogo Fischer 2016.

A coleção desses itens passa pelo reconhecimento dos carimbos dos locais onde a correspondência foi postada, aplicados sobre os selos sobrescritos da ocupação. No momento em que escrevo tenho dois exemplares de locais distintos em minha coleção. E só foi possível classificá-los corretamente porque estão recortados de um envelope e preservam o carimbo original.

| |
|---|
| <p>Polônia Alexandrowo Ocupação Alemã na 1ª GM De 1914 até 1918</p> |
| <p>Polônia Bendzin Ocupação Alemã na 1ª GM De 1914 até 1918</p> |

| |
|---|
| <p>Polônia Brzeziny Ocupação Alemã na 1ª GM De 1914 até 1918</p> |
| <p>Polônia Ciechanow Ocupação Alemã na 1ª GM De 1914 até 1918</p> |

| |
|---|
| <p>Polônia Ciechocinek Ocupação Alemã na 1ª GM De 1914 até 1918</p> |
| <p>Polônia Czenstochau Ocupação Alemã na 1ª GM De 1914 até 1918</p> |

| |
|--|
| Polônia Deblin Ocupação Alemã na 1ª GM De 1914 até 1918 |
| Polônia Checiny Ocupação Alemã na 1ª GM De 1914 até 1918 |
| Polônia Garwolin Ocupação Alemã na 1ª GM De 1914 até 1918 |
| Polônia Gombin Ocupação Alemã na 1ª GM De 1914 até 1918 |
| Polônia Gostynin Ocupação Alemã na 1ª GM De 1914 até 1918 |
| Polônia Grajewo Ocupação Alemã na 1ª GM De 1914 até 1918 |
| Polônia Grodzisk Ocupação Alemã na 1ª GM De 1914 até 1918 |
| Polônia Grojec Ocupação Alemã na 1ª GM De 1914 até 1918 |
| Polônia Jablonna Ocupação Alemã na 1ª GM De 1914 até 1918 |
| Polônia Kalisch Ocupação Alemã na 1ª GM De 1914 até 1918 |

| |
|--|
| Polônia Kolno Ocupação Alemã na 1ª GM De 1914 até 1918 |
| Polônia Kolo Ocupação Alemã na 1ª GM De 1914 até 1918 |
| Polônia Koluszki Ocupação Alemã na 1ª GM De 1914 até 1918 |
| Polônia Konin Ocupação Alemã na 1ª GM De 1914 até 1918 |
| Polônia Kutno Ocupação Alemã na 1ª GM De 1914 até 1918 |
| Polônia Łapy Ocupação Alemã na 1ª GM De 1914 até 1918 |
| Polônia Lenczyca Ocupação Alemã na 1ª GM De 1914 até 1918 |
| Polônia Lipno Ocupação Alemã na 1ª GM De 1914 até 1918 |
| Polônia Lodz Ocupação Alemã na 1ª GM De 1914 até 1918 |
| Polônia Lomza Ocupação Alemã na 1ª GM De 1914 até 1918 |

| |
|---|
| Polônia Lowicz Ocupação Alemã na 1ª GM De 1914 até 1918 |
| Polônia Lukow Ocupação Alemã na 1ª GM De 1914 até 1918 |
| Polônia Makow Ocupação Alemã na 1ª GM De 1914 até 1918 |
| Polônia Malkin Ocupação Alemã na 1ª GM De 1914 até 1918 |
| Polônia Mazowieck Ocupação Alemã na 1ª GM De 1914 até 1918 |
| Polônia Mława Ocupação Alemã na 1ª GM De 1914 até 1918 |
| Polônia Modlin Ocupação Alemã na 1ª GM De 1914 até 1918 |
| Polônia Nasielsk Ocupação Alemã na 1ª GM De 1914 até 1918 |
| Polônia Nowo Georgiewsk Ocupação Alemã na 1ª GM De 1914 até 1918 |
| Polônia NowoMinsk Ocupação Alemã na 1ª GM De 1914 até 1918 |

| |
|--|
| Polônia Ossowiec Ocupação Alemã na 1ª GM De 1914 até 1918 |
| Polônia Ostrolenka Ocupação Alemã na 1ª GM De 1914 até 1918 |
| Polônia Ostrow Ocupação Alemã na 1ª GM De 1914 até 1918 |
| Polônia Ozorkow Ocupação Alemã na 1ª GM De 1914 até 1918 |
| Polônia Pabianice Ocupação Alemã na 1ª GM De 1914 até 1918 |
| Polônia Peisern Ocupação Alemã na 1ª GM De 1914 até 1918 |
| Polônia Płock Ocupação Alemã na 1ª GM De 1914 até 1918 |
| Polônia Plonsk Ocupação Alemã na 1ª GM De 1914 até 1918 |
| Polônia Prasnysz Ocupação Alemã na 1ª GM De 1914 até 1918 |
| Polônia Pułusk Ocupação Alemã na 1ª GM De 1914 até 1918 |

| |
|--|
| Polônia Radzymin Ocupação Alemã na 1ª GM De 1914 até 1918 |
| Polônia Rawa Ocupação Alemã na 1ª GM De 1914 até 1918 |
| Polônia Rembertów Ocupação Alemã na 1ª GM De 1914 até 1918 |
| Polônia Rozan Ocupação Alemã na 1ª GM De 1914 até 1918 |
| Polônia Rypin Ocupação Alemã na 1ª GM De 1914 até 1918 |
| Polônia Siedlce Ocupação Alemã na 1ª GM De 1914 até 1918 |
| Polônia Sieradz Ocupação Alemã na 1ª GM De 1914 até 1918 |
| Polônia Sierpc Ocupação Alemã na 1ª GM De 1914 até 1918 |
| Polônia Skierniewice Ocupação Alemã na 1ª GM De 1914 até 1918 |
| Polônia Słupca Ocupação Alemã na 1ª GM De 1914 até 1918 |

| |
|--|
| Polônia Sochaczew Ocupação Alemã na 1ª GM De 1914 até 1918 |
| Polônia Sokolow Ocupação Alemã na 1ª GM De 1914 até 1918 |
| Polônia Sosnowice Ocupação Alemã na 1ª GM De 1914 até 1918 |
| Polônia Szczuczyn Ocupação Alemã na 1ª GM De 1914 até 1918 |
| Polônia Tłuszcz Ocupação Alemã na 1ª GM De 1914 até 1918 |
| Polônia Tomaszow Ocupação Alemã na 1ª GM De 1914 até 1918 |
| Polônia Turek Ocupação Alemã na 1ª GM De 1914 até 1918 |
| Polônia Warschau Ocupação Alemã na 1ª GM Mi – De 1914 até 1918 |
| Polônia Warschau Tel. Amt. Ocupação Alemã na 1ª GM De 1914 até 1918 |
| Polônia Wengrow Ocupação Alemã na 1ª GM De 1914 até 1918 |

| |
|---|
| <p>Polônia Wielun Ocupação Alemã na 1ª GM De 1914 até 1918</p> |
| <p>Polônia Włocławek Ocupação Alemã na 1ª GM De 1914 até 1918</p> |
| <p>Polônia Wyszkow Ocupação Alemã na 1ª GM De 1914 até 1918</p> |
| <p>Polônia Wyszogrod Ocupação Alemã na 1ª GM De 1914 até 1918</p> |

| |
|--|
| <p>Polônia Zambrowa Ocupação Alemã na 1ª GM De 1914 até 1918</p> |
| <p>Polônia Zawiercie Ocupação Alemã na 1ª GM De 1914 até 1918</p> |
| <p>Polônia Zdunska Wola Ocupação Alemã na 1ª GM De 1914 até 1918</p> |
| <p>Polônia Zegrze Ocupação Alemã na 1ª GM De 1914 até 1918</p> |

| |
|--|
| <p>Polônia Zgierz Ocupação Alemã na 1ª GM De 1914 até 1918</p> |
| <p>Polônia Zyrardow Ocupação Alemã na 1ª GM De 1914 até 1918</p> |

Emissões locais no período de 1915 – 1918 (Constam da relação principal)

O tema das emissões locais na Polônia é dos mais complexos. E, exatamente por isso, tenho tido dificuldades em formar juízo que sirva como base fidedigna para produzir uma lista correta e completa. Aqui me valho do já citado Catálogo Fischer de 2016 e outras fontes disponíveis sobre a história postal Polonesa na Internet (Poland Postal History no Wikipedia, por exemplo).

Até onde apurei, as forças ocupantes (Alemanha e Austro-Hungria) não forneciam serviço de entrega local. A atividade postal por eles operada era essencialmente oficial e destinada ao suporte das operações administrativas e operacionais das forças de ocupação.

No geral, deixavam para os conselhos municipais criarem os serviços de entrega locais que cuidariam as postagens privadas e não-oficiais. Alguns desses conselhos produziram selos, etiquetas e carimbos de uso local para a prestação deste serviço. A maioria dos selos emitidos foi produzida sem permissão das autoridades ocupantes. Deve ser destacado que alguns desses selos, além de nunca terem circulado, foram emitidos em datas posteriores, unicamente com a finalidade de serem vendidos como peças filatélicas. Um bom exemplo são os selos conhecidos da cidade de **Luboml** que foram emitidos em 1919 com o intuito de serem vendidos a colecionadores do mundo todo.



Nenhum deles era válido para uso depois que os selos poloneses foram emitidos em novembro de 1918.

Por fim, devo confessar que para elaborar essa lista tive que ir contra alguns dos meus critérios iniciais e aceitar como válidos os locais onde foram utilizados apenas Carimbos e/ou utilizaram emissões não oficiais. Neste caso criei uma indicação que irá junto ao nome da cidade:

- Uso de carimbos manuais – letra **(C)**
- Uso de selos no período da emissão – letra **(S)**
- Existência de selos emitidos após o período da ocupação – expressão **(Cind)**

Em cada etiqueta, após o nome da cidade, serão escritas as letras que correspondam ao tipo de item postal que foi utilizado por ela.

A lista de serviços postais de locais que usaram selos e / ou carimbos manuais para entregas é a seguinte.

| |
|---|
| <p>Polônia Aleksandrów (C) Emissão Local De 1914 até 1917</p> |
| <p>Polônia Będzin (C) Emissão Local De 1914 até 1917</p> |
| <p>Polônia Białystok Emissão Local De 1915 até 1917</p> |
| <p>Polônia Chęciny (Cind) Emissão Local – Área Austríaca De 1914 até 1917</p> |
| <p>Polônia Czeladź (C) Emissão Local De 1914 até 1917</p> |
| <p>Polônia Częstochowa (C) Emissão Local De 1914 até 1917</p> |
| <p>Polônia Grodno (C) Emissão Local De 1914 até 1917</p> |
| <p>Polônia Kalisz (C) Emissão Local De 1914 até 1917</p> |
| <p>Polônia Koło (C) Emissão Local De 1914 até 1917</p> |
| <p>Polônia Lipno (C) Emissão Local De 1914 até 1917</p> |

| |
|--|
| <p>Polônia Luboml Emissão Local De 1914 até 1917</p> |
| <p>Polônia Łódź (C) Emissão Local De 1914 até 1917</p> |
| <p>Polônia Mława (C) Emissão Local De 1914 até 1917</p> |
| <p>Polônia Otwock (C/S) Emissão Local De 1914 até 1917</p> |
| <p>Polônia Pabiannice (C) Emissão Local De 1914 até 1917</p> |
| <p>Polônia Pruszków (C) Emissão Local De 1914 até 1917</p> |
| <p>Polônia Przedbórz Emissão Local – Área Austríaca De 1914 até 1917</p> |
| <p>Polônia Siedlce (C) Emissão Local De 1914 até 1917</p> |
| <p>Polônia Sosnowiec (C/S) Emissão Local De 1914 até 1917</p> |
| <p>Polônia Skierniewice (C) Emissão Local De 1914 até 1917</p> |

| |
|--|
| <p>Polônia Tomaszów Mazowiecki (C) Emissão Local – Área Austríaca De 1914 até 1917</p> |
| <p>Polônia Warszawa (S - C) Emissão Local De 1914 até 1917</p> |
| <p>Polônia Wilno (C) Emissão Local De 1914 até 1917</p> |
| <p>Polônia Włocławek (C) Emissão Local De 1914 até 1917</p> |
| <p>Polônia Wysokie Mazowieckie (C) Emissão Local De 1914 até 1917</p> |
| <p>Polônia Zawiercie Emissão Local De 1914 até 1917</p> |
| <p>Polônia Żarki Emissão Local – Área Austríaca De 1914 até 1917</p> |
| <p>Polônia Żyrardów (C) Emissão Local De 1914 até 1917</p> |

Emissões da Guerra Civil Espanhola

JULIO ALLEPUZ QUEROL

CATÁLOGO DE LOS SELLOS LOCALES DE LA GUERRA CIVIL ESPAÑOLA 1936 - 1939



TOMO I

CATALUÑA

BARCELONA - GERONA - LÉRIDA - TARRAGONA

EDIFIL

A Guerra Civil Espanhola foi um conflito armado ocorrido entre 1936 e 1939, onde duas facções lutaram pelo poder na Espanha: os Nacionalistas e os Republicanos.

Durante esse período, por diversas razões, houve uma ampla emissão de selos locais, procurando atender os mais diversos fins: de obtenção de recursos às tropas em luta a apoio as ações de beneficência desenvolvidas em cada região para minimizar a fome, o frio, o desemprego e as demais mazelas que acompanham toda e qualquer guerra.

Foram lançados centenas de selos e não há um consenso sobre a forma de classificá-los. Em seu trabalho Roberto López (Sellos Locales Guerra Civil española – 1936 a 1939) expõe o seguinte:

Antes de iniciar a coleta sobre os selos locais emitidos durante a Guerra Civil Espanhola, veio à tona a escassa existência de literatura sobre o assunto. Os seis volumes de Julio Allepuz Querol editados pela Edifil são uma ajuda preciosa para todos aqueles que querem ao menos ter uma ideia. Suas obras contêm uma infinidade de imagens e descrições de erros, mas sem informações sobre a história postal.

[.....]

O selo de um lugar antecede a constituição de um Estado, anuncia a sua criação ou reflete o âmbito territorial que pretende constituir.

A questão é mais importante do que parece, pois, se um Estado aceita cartas franqueadas com selos emitidos por uma autoridade de um território, legitimará a independência daquele lugar, quer a comunidade internacional o reconheça ou não.

Durante a Guerra Civil Espanhola, as autoridades republicanas tentaram por todos os meios rejeitar cartas com carimbos da zona rebelde e, especialmente, de Marrocos. Um esforço estéril, pois a União Postal Universal aceitou todos os valores coloniais de Franco e, como é obrigatório, difundiu suas características. Isso significava, de acordo com as convenções internacionais, que todos os países deveriam admiti-los ou, em todo caso, assumindo o ônus da prova, justificar os motivos de sua rejeição, o que quase ninguém fez.

Devemos considerar que a partir de meados de 1937 todos os países reconheceram de fato o franquismo. A questão foi muito sangrenta para os republicanos, tendo em conta, aliás, que os primeiros selos internacionalmente aceitos tinham trinta e quatro valores diferentes com a inscrição «17 de julho de 1936. Insurreiçã Nacional», que treze dias depois de ser emitido, em o primeiro aniversário do golpe, já eram válidos em todo o mundo.

Vinhetas ou selos locais foram emitidos por municípios ou instituições em centenas de locais em ambos os lados como postagem voluntária de caridade. Hoje são conhecidos mais de 5.700 selos, dos quais mais de 2.500 são republicanos e os outros 3.200 nacionalistas.

Deve-se dizer que às vezes as cartas particulares circulavam sem selos, quando em uma localidade, pelas circunstâncias do conflito, esgotaram-se e não foram repostas. Isso aconteceu, sobretudo, na zona republicana. O prefeito então colocava um carimbo e sua assinatura no envelope ou cartão, garantindo que a ausência de postagem se devia ao fato de não haver carimbos no local.

Infelizmente não consegui acesso aos seis tomos do catálogo editado pela EDIFIL e a lista até aqui montada se baseia apenas nos 3 primeiros volumes. O que já deixa claro que, assim que for possível, teremos atualizações desse trabalho que parece não ter fim.

Por fim, espero que essa parte do trabalho também seja útil para você. A medida em que novas informações for obtidas novas versões serão editadas.

Fique à vontade para colaborar.

| |
|---|
| Espanha Abarán Emissão na Guerra Civil De 1936 até 1939 |
| Espanha Acira Emissão na Guerra Civil De 1936 até 1939 |
| Espanha Adsubia Emissão na Guerra Civil De 1936 até 1939 |
| Espanha Adzaneta de Albaide Emissão na Guerra Civil De 1936 até 1939 |
| Espanha Agramut Emissão na Guerra Civil De 1936 até 1939 |
| Espanha Aguilana Emissão na Guerra Civil De 1936 até 1939 |
| Espanha Águilas Emissão na Guerra Civil De 1936 até 1939 |
| Espanha Aiguafreda Emissão na Guerra Civil De 1936 até 1939 |
| Espanha Alacuás Emissão na Guerra Civil De 1936 até 1939 |
| Espanha Alamedilla Emissão na Guerra Civil De 1936 até 1939 |

| |
|--|
| Espanha Alayor Emissão na Guerra Civil De 1936 até 1939 |
| Espanha Albacete Emissão na Guerra Civil De 1936 até 1939 |
| Espanha Albolote Emissão na Guerra Civil De 1936 até 1939 |
| Espanha Albox Emissão na Guerra Civil De 1936 até 1939 |
| Espanha Alcala La Real Emissão na Guerra Civil De 1936 até 1939 |
| Espanha Alcantarilla Emissão na Guerra Civil De 1936 até 1939 |
| Espanha Alcaracejos Emissão na Guerra Civil De 1936 até 1939 |
| Espanha Alcolecha Emissão na Guerra Civil De 1936 até 1939 |
| Espanha Alcover Emissão na Guerra Civil De 1936 até 1939 |
| Espanha Alcoy Emissão na Guerra Civil De 1936 até 1939 |

| |
|---|
| Espanha Alcoy Emissão na Guerra Civil De 1936 até 1939 |
| Espanha Alcudia de Carlet Emissão na Guerra Civil De 1936 até 1939 |
| Espanha Alforja Emissão na Guerra Civil De 1936 até 1939 |
| Espanha Algarinejo Emissão na Guerra Civil De 1936 até 1939 |
| Espanha Algeciras Emissão na Guerra Civil De 1936 até 1939 |
| Espanha Algemesi Emissão na Guerra Civil De 1936 até 1939 |
| Espanha Algimia de Alfara Emissão na Guerra Civil De 1936 até 1939 |
| Espanha Algodonales Emissão na Guerra Civil De 1936 até 1939 |
| Espanha Alguazas Emissão na Guerra Civil De 1936 até 1939 |
| Espanha Alhabia Emissão na Guerra Civil De 1936 até 1939 |

| |
|---|
| Espanha Alhama Emissão na Guerra Civil De 1936 até 1939 |
| Espanha Alhama de Granada Emissão na Guerra Civil De 1936 até 1939 |
| Espanha Alhama Salmerón Emissão na Guerra Civil De 1936 até 1939 |
| Espanha Alicante Emissão na Guerra Civil De 1936 até 1939 |
| Espanha Aliná Emissão na Guerra Civil De 1936 até 1939 |
| Espanha Alió Emissão na Guerra Civil De 1936 até 1939 |
| Espanha Almansa Emissão na Guerra Civil De 1936 até 1939 |
| Espanha Almazorra Emissão na Guerra Civil De 1936 até 1939 |
| Espanha Almeria Emissão na Guerra Civil De 1936 até 1939 |
| Espanha Almoradí Emissão na Guerra Civil De 1936 até 1939 |

| |
|---|
| Espanha Almuñécar Emissão na Guerra Civil De 1936 até 1939 |
| Espanha Altea Emissão na Guerra Civil De 1936 até 1939 |
| Espanha Amposta Emissão na Guerra Civil De 1936 até 1939 |
| Espanha Andalucía Emissão na Guerra Civil De 1936 até 1939 |
| Espanha Anglès Emissão na Guerra Civil De 1936 até 1939 |
| Espanha Antella Emissão na Guerra Civil De 1936 até 1939 |
| Espanha Antequera Emissão na Guerra Civil De 1936 até 1939 |
| Espanha Aracena Emissão na Guerra Civil De 1936 até 1939 |
| Espanha Aragão Emissão na Guerra Civil De 1936 até 1939 |
| Espanha Arbós o L'Arboç Emissão na Guerra Civil De 1936 até 1939 |

| |
|--|
| Espanha Arbúcies Emissão na Guerra Civil De 1936 até 1939 |
| Espanha Archena Emissão na Guerra Civil De 1936 até 1939 |
| Espanha Arcos de la Frontera Emissão na Guerra Civil De 1936 até 1939 |
| Espanha Arenys de Mar Emissão na Guerra Civil De 1936 até 1939 |
| Espanha Arenys de Munt Emissão na Guerra Civil De 1936 até 1939 |
| Espanha Arevalo Emissão na Guerra Civil De 1936 até 1939 |
| Espanha Aroche Emissão na Guerra Civil De 1936 até 1939 |
| Espanha Artesa de Segre Emissão na Guerra Civil De 1936 até 1939 |
| Espanha Aspe Emissão na Guerra Civil De 1936 até 1939 |
| Espanha Astúrias Emissão na Guerra Civil De 1936 até 1939 |

| |
|---|
| Espanha Ávila Emissão na Guerra Civil De 1936 até 1939 |
| Espanha Avinyó Emissão na Guerra Civil De 1936 até 1939 |
| Espanha Avinyonet del Penedès Emissão na Guerra Civil De 1936 até 1939 |
| Espanha Ayamonte Emissão na Guerra Civil De 1936 até 1939 |
| Espanha Badajoz Emissão na Guerra Civil De 1936 até 1939 |
| Espanha Badalona Emissão na Guerra Civil De 1936 até 1939 |
| Espanha Baena Emissão na Guerra Civil De 1936 até 1939 |
| Espanha Baeza Emissão na Guerra Civil De 1936 até 1939 |
| Espanha Baix Montseny Emissão na Guerra Civil De 1936 até 1939 |
| Espanha Balaguer Emissão na Guerra Civil De 1936 até 1939 |

| |
|--|
| Espanha Baleares Emissão na Guerra Civil De 1936 até 1939 |
| Espanha Bañeres Emissão na Guerra Civil De 1936 até 1939 |
| Espanha Banyoles Emissão na Guerra Civil De 1936 até 1939 |
| Espanha Barbará Emissão na Guerra Civil De 1936 até 1939 |
| Espanha Barberà del Vallès Emissão na Guerra Civil De 1936 até 1939 |
| Espanha Barcelona Emissão na Guerra Civil De 1936 até 1939 |
| Espanha Barcheta Emissão na Guerra Civil De 1936 até 1939 |
| Espanha Batea Emissão na Guerra Civil De 1936 até 1939 |
| Espanha Baza Emissão na Guerra Civil De 1936 até 1939 |
| Espanha Bédar Emissão na Guerra Civil De 1936 até 1939 |

| |
|---|
| Espanha Begues Emissão na Guerra Civil De 1936 até 1939 |
| Espanha Belalcázar Emissão na Guerra Civil De 1936 até 1939 |
| Espanha Bellpuig Emissão na Guerra Civil De 1936 até 1939 |
| Espanha Bellreguart Emissão na Guerra Civil De 1936 até 1939 |
| Espanha Bélmez Emissão na Guerra Civil De 1936 até 1939 |
| Espanha Benaguacil Emissão na Guerra Civil De 1936 até 1939 |
| Espanha Benasal Emissão na Guerra Civil De 1936 até 1939 |
| Espanha Benavites Emissão na Guerra Civil De 1936 até 1939 |
| Espanha Benejama Emissão na Guerra Civil De 1936 até 1939 |
| Espanha Benetúser Emissão na Guerra Civil De 1936 até 1939 |

| |
|---|
| Espanha Beniarrés Emissão na Guerra Civil De 1936 até 1939 |
| Espanha Benicarló Emissão na Guerra Civil De 1936 até 1939 |
| Espanha Benicasim Emissão na Guerra Civil De 1936 até 1939 |
| Espanha Benifallet Emissão na Guerra Civil De 1936 até 1939 |
| Espanha Benifallim Emissão na Guerra Civil De 1936 até 1939 |
| Espanha Benifayó Emissão na Guerra Civil De 1936 até 1939 |
| Espanha Benipeixcar Emissão na Guerra Civil De 1936 até 1939 |
| Espanha Benisa Emissão na Guerra Civil De 1936 até 1939 |
| Espanha Berga Emissão na Guerra Civil De 1936 até 1939 |
| Espanha Berja Emissão na Guerra Civil De 1936 até 1939 |

| |
|---|
| Espanha Bétera Emissão na Guerra Civil De 1936 até 1939 |
| Espanha Bianca Emissão na Guerra Civil De 1936 até 1939 |
| Espanha Bilbao Emissão na Guerra Civil De 1936 até 1939 |
| Espanha Bisbal del Penedès Emissão na Guerra Civil De 1936 até 1939 |
| Espanha Blanes Emissão na Guerra Civil De 1936 até 1939 |
| Espanha Bocairente Emissão na Guerra Civil De 1936 até 1939 |
| Espanha Bollullos del Condado Emissão na Guerra Civil De 1936 até 1939 |
| Espanha Bonares Emissão na Guerra Civil De 1936 até 1939 |
| Espanha Borges Blanques Emissão na Guerra Civil De 1936 até 1939 |
| Espanha Bot Emissão na Guerra Civil De 1936 até 1939 |

| |
|---|
| Espanha Bràfim Emissão na Guerra Civil De 1936 até 1939 |
| Espanha Breda Emissão na Guerra Civil De 1936 até 1939 |
| Espanha Buñol Emissão na Guerra Civil De 1936 até 1939 |
| Espanha Burgos De 1936 até 1939 |
| Espanha Burjasot Emissão na Guerra Civil De 1936 até 1939 |
| Espanha Burriana Emissão na Guerra Civil De 1936 até 1939 |
| Espanha Cabra Emissão na Guerra Civil De 1936 até 1939 |
| Espanha Cabrera del Maresme Emissão na Guerra Civil De 1936 até 1939 |
| Espanha Cabrils Emissão na Guerra Civil De 1936 até 1939 |
| Espanha Cadaquès Emissão na Guerra Civil De 1936 até 1939 |

| |
|---|
| Espanha Cádiz Emissão na Guerra Civil De 1936 até 1939 |
| Espanha Cala Emissão na Guerra Civil De 1936 até 1939 |
| Espanha Calañas Emissão na Guerra Civil De 1936 até 1939 |
| Espanha Calasparra Emissão na Guerra Civil De 1936 até 1939 |
| Espanha Caldes d'Estrac Emissão na Guerra Civil De 1936 até 1939 |
| Espanha Caldes de Malavella Emissão na Guerra Civil De 1936 até 1939 |
| Espanha Caldes de Montbui Emissão na Guerra Civil De 1936 até 1939 |
| Espanha Calella Emissão na Guerra Civil De 1936 até 1939 |
| Espanha Callosa de Ensarriá Emissão na Guerra Civil De 1936 até 1939 |
| Espanha Callosa de Segura Emissão na Guerra Civil De 1936 até 1939 |

| |
|---|
| Espanha Callús Emissão na Guerra Civil De 1936 até 1939 |
| Espanha Campdevàno Emissão na Guerra Civil De 1936 até 1939 |
| Espanha Campillos Emissão na Guerra Civil De 1936 até 1939 |
| Espanha Camprodón Emissão na Guerra Civil De 1936 até 1939 |
| Espanha Canais Emissão na Guerra Civil De 1936 até 1939 |
| Espanha Canárias Emissão na Guerra Civil De 1936 até 1939 |
| Espanha Canet de Mar Emissão na Guerra Civil De 1936 até 1939 |
| Espanha Canet lo Roig Emissão na Guerra Civil De 1936 até 1939 |
| Espanha Canjáyar Emissão na Guerra Civil De 1936 até 1939 |
| Espanha Caravaca Emissão na Guerra Civil De 1936 até 1939 |

| |
|---|
| Espanha Carcagente Emissão na Guerra Civil De 1936 até 1939 |
| Espanha Cardedeu Emissão na Guerra Civil De 1936 até 1939 |
| Espanha Carlet Emissão na Guerra Civil De 1936 até 1939 |
| Espanha Carmona Emissão na Guerra Civil De 1936 até 1939 |
| Espanha Cartagena Emissão na Guerra Civil De 1936 até 1939 |
| Espanha Casas-Ibáñez Emissão na Guerra Civil De 1936 até 1939 |
| Espanha Cassà de la Selva Emissão na Guerra Civil De 1936 até 1939 |
| Espanha Castalla Emissão na Guerra Civil De 1936 até 1939 |
| Espanha Castellbisbal Emissão na Guerra Civil De 1936 até 1939 |
| Espanha Castellcir Emissão na Guerra Civil De 1936 até 1939 |

| |
|--|
| Espanha Castellet de Llobregat Emissão na Guerra Civil De 1936 até 1939 |
| Espanha Castelltersol Emissão na Guerra Civil De 1936 até 1939 |
| Espanha Catellón Emissão na Guerra Civil De 1936 até 1939 |
| Espanha Caudete Emissão na Guerra Civil De 1936 até 1939 |
| Espanha Cehegín Emissão na Guerra Civil De 1936 até 1939 |
| Espanha Cercs Emissão na Guerra Civil De 1936 até 1939 |
| Espanha Cerdanyola Emissão na Guerra Civil De 1936 até 1939 |
| Espanha Cervera Emissão na Guerra Civil De 1936 até 1939 |
| Espanha Ceuta Emissão na Guerra Civil De 1936 até 1939 |
| Espanha Ceuti Emissão na Guerra Civil De 1936 até 1939 |

| |
|---|
| Espanha Chauchina Emissão na Guerra Civil De 1936 até 1939 |
| Espanha Cheiva Emissão na Guerra Civil De 1936 até 1939 |
| Espanha Chella Emissão na Guerra Civil De 1936 até 1939 |
| Espanha Chert Emissão na Guerra Civil De 1936 até 1939 |
| Espanha Cheste Emissão na Guerra Civil De 1936 até 1939 |
| Espanha Chiclana de la Frontera Emissão na Guerra Civil De 1936 até 1939 |
| Espanha Chimeneas Emissão na Guerra Civil De 1936 até 1939 |
| Espanha Chincilla Emissão na Guerra Civil De 1936 até 1939 |
| Espanha Chiva Emissão na Guerra Civil De 1936 até 1939 |
| Espanha Chulilla Emissão na Guerra Civil De 1936 até 1939 |

| |
|---|
| Espanha Cieza Emissão na Guerra Civil De 1936 até 1939 |
| Espanha Cijuela Emissão na Guerra Civil De 1936 até 1939 |
| Espanha Ciudadela Emissão na Guerra Civil De 1936 até 1939 |
| Espanha Colbattó Emissão na Guerra Civil De 1936 até 1939 |
| Espanha Colomera Emissão na Guerra Civil De 1936 até 1939 |
| Espanha Concentaina Emissão na Guerra Civil De 1936 até 1939 |
| Espanha Conil Emissão na Guerra Civil De 1936 até 1939 |
| Espanha Conquista Emissão na Guerra Civil De 1936 até 1939 |
| Espanha Constantí Emissão na Guerra Civil De 1936 até 1939 |
| Espanha Corachar Emissão na Guerra Civil De 1936 até 1939 |

| |
|--|
| Espanha Corbera Emissão na Guerra Civil De 1936 até 1939 |
| Espanha Córdoba Emissão na Guerra Civil De 1936 até 1939 |
| Espanha Cornellà de Llobregat Emissão na Guerra Civil De 1936 até 1939 |
| Espanha Cornudella de Montsant Emissão na Guerra Civil De 1936 até 1939 |
| Espanha Cortegana Emissão na Guerra Civil De 1936 até 1939 |
| Espanha Cox Emissão na Guerra Civil De 1936 até 1939 |
| Espanha Crevillente Emissão na Guerra Civil De 1936 até 1939 |
| Espanha Cuevas de Vinromá Emissão na Guerra Civil De 1936 até 1939 |
| Espanha Cuevas del Almanzora Emissão na Guerra Civil De 1936 até 1939 |
| Espanha Cúllar-Baza Emissão na Guerra Civil De 1936 até 1939 |

| |
|--|
| Espanha Cullera Emissão na Guerra Civil De 1936 até 1939 |
| Espanha Cumbres Mayores Emissão na Guerra Civil De 1936 até 1939 |
| Espanha Denia Emissão na Guerra Civil De 1936 até 1939 |
| Espanha Dilar Emissão na Guerra Civil De 1936 até 1939 |
| Espanha Dolores Emissão na Guerra Civil De 1936 até 1939 |
| Espanha Dúrcal Emissão na Guerra Civil De 1936 até 1939 |
| Espanha El Bonillo Emissão na Guerra Civil De 1936 até 1939 |
| Espanha El Campillo Emissão na Guerra Civil De 1936 até 1939 |
| Espanha El Cerro de Andévalo Emissão na Guerra Civil De 1936 até 1939 |
| Espanha El Masnou Emissão na Guerra Civil De 1936 até 1939 |

| |
|--|
| Espanha El Moreli Emissão na Guerra Civil De 1936 até 1939 |
| Espanha El Pi de Llobregat Emissão na Guerra Civil De 1936 até 1939 |
| Espanha El Prat de Llobregat Emissão na Guerra Civil De 1936 até 1939 |
| Espanha El Toro Emissão na Guerra Civil De 1936 até 1939 |
| Espanha El Vendrell Emissão na Guerra Civil De 1936 até 1939 |
| Espanha Elche Emissão na Guerra Civil De 1936 até 1939 |
| Espanha Elche de la Sierra Emissão na Guerra Civil De 1936 até 1939 |
| Espanha Elda Emissão na Guerra Civil De 1936 até 1939 |
| Espanha Encinasola Emissão na Guerra Civil De 1936 até 1939 |
| Espanha Enguera Emissão na Guerra Civil De 1936 até 1939 |

| |
|---|
| Espanha Énova Emissão na Guerra Civil De 1936 até 1939 |
| Espanha Escacena del Campo Emissão na Guerra Civil De 1936 até 1939 |
| Espanha Esparraguera Emissão na Guerra Civil De 1936 até 1939 |
| Espanha Espinardo Emissão na Guerra Civil De 1936 até 1939 |
| Espanha Espluga de Francolf Emissão na Guerra Civil De 1936 até 1939 |
| Espanha Esplugues del Llobregat Emissão na Guerra Civil De 1936 até 1939 |
| Espanha Espot Emissão na Guerra Civil De 1936 até 1939 |
| Espanha Estivella Emissão na Guerra Civil De 1936 até 1939 |
| Espanha Farners de la Selva Emissão na Guerra Civil De 1936 até 1939 |
| Espanha Faura Emissão na Guerra Civil De 1936 até 1939 |

| |
|---|
| Espanha Fernán-Núñez Emissão na Guerra Civil De 1936 até 1939 |
| Espanha Figaró Emissão na Guerra Civil De 1936 até 1939 |
| Espanha Figueres Emissão na Guerra Civil De 1936 até 1939 |
| Espanha Flix Emissão na Guerra Civil De 1936 até 1939 |
| Espanha Floreal del Raspeig Emissão na Guerra Civil De 1936 até 1939 |
| Espanha Folgueroles Emissão na Guerra Civil De 1936 até 1939 |
| Espanha Fondón Emissão na Guerra Civil De 1936 até 1939 |
| Espanha Font de Panedes Emissão na Guerra Civil De 1936 até 1939 |
| Espanha Fontfreda de Ter Emissão na Guerra Civil De 1936 até 1939 |
| Espanha Fonts de Sacalm Emissão na Guerra Civil De 1936 até 1939 |

| |
|---|
| Espanha Forès Emissão na Guerra Civil De 1936 até 1939 |
| Espanha Freixanet-Atadill Emissão na Guerra Civil De 1936 até 1939 |
| Espanha Fuente Álamo Emissão na Guerra Civil De 1936 até 1939 |
| Espanha Fuente Obejuna Emissão na Guerra Civil De 1936 até 1939 |
| Espanha Fuenterrobles Emissão na Guerra Civil De 1936 até 1939 |
| Espanha Galaroza Emissão na Guerra Civil De 1936 até 1939 |
| Espanha Gandía Emissão na Guerra Civil De 1936 até 1939 |
| Espanha Garrucha Emissão na Guerra Civil De 1936 até 1939 |
| Espanha Gata de Gorgos Emissão na Guerra Civil De 1936 até 1939 |
| Espanha Gavà Emissão na Guerra Civil De 1936 até 1939 |

| |
|--|
| Espanha Gelida Emissão na Guerra Civil De 1936 até 1939 |
| Espanha Gibraleón Emissão na Guerra Civil De 1936 até 1939 |
| Espanha Girona Emissão na Guerra Civil De 1936 até 1939 |
| Espanha Godella Emissão na Guerra Civil De 1936 até 1939 |
| Espanha Gramenet de Besòs Emissão na Guerra Civil De 1936 até 1939 |
| Espanha Granada Emissão na Guerra Civil De 1936 até 1939 |
| Espanha Granollers Emissão na Guerra Civil De 1936 até 1939 |
| Espanha Guadalupe Emissão na Guerra Civil De 1936 até 1939 |
| Espanha Guadix Emissão na Guerra Civil De 1936 até 1939 |
| Espanha Guardamar del Segura Emissão na Guerra Civil De 1936 até 1939 |

| |
|---|
| Espanha Guipuzcua Emissão na Guerra Civil De 1936 até 1939 |
| Espanha Guissona Emissão na Guerra Civil De 1936 até 1939 |
| Espanha Guixols Emissão na Guerra Civil De 1936 até 1939 |
| Espanha Hellín Emissão na Guerra Civil De 1936 até 1939 |
| Espanha Higuera de la Sierra Emissão na Guerra Civil De 1936 até 1939 |
| Espanha Hinojos Emissão na Guerra Civil De 1936 até 1939 |
| Espanha Hinojosa del Duque Emissão na Guerra Civil De 1936 até 1939 |
| Espanha Hondón de las Nieves Emissão na Guerra Civil De 1936 até 1939 |
| Espanha Hospitalet de Llobregat Emissão na Guerra Civil De 1936 até 1939 |
| Espanha Huelva Emissão na Guerra Civil De 1936 até 1939 |

| |
|--|
| Espanha Huércal-Overa Emissão na Guerra Civil De 1936 até 1939 |
| Espanha Huéscar Emissão na Guerra Civil De 1936 até 1939 |
| Espanha Huetor-Tájar Emissão na Guerra Civil De 1936 até 1939 |
| Espanha Huevar Emissão na Guerra Civil De 1936 até 1939 |
| Espanha Ibi Emissão na Guerra Civil De 1936 até 1939 |
| Espanha Ibiza Emissão na Guerra Civil De 1936 até 1939 |
| Espanha Ibiza y Formentera Emissão na Guerra Civil De 1936 até 1939 |
| Espanha Igalada Emissão na Guerra Civil De 1936 até 1939 |
| Espanha Isla Cristina Emissão na Guerra Civil De 1936 até 1939 |
| Espanha Isso Emissão na Guerra Civil De 1936 até 1939 |

| |
|--|
| Espanha Ítrabo Emissão na Guerra Civil De 1936 até 1939 |
| Espanha Jabugo Emissão na Guerra Civil De 1936 até 1939 |
| Espanha Jalón Emissão na Guerra Civil De 1936 até 1939 |
| Espanha Játina Emissão na Guerra Civil De 1936 até 1939 |
| Espanha Jávea Emissão na Guerra Civil De 1936 até 1939 |
| Espanha Jerez de la Frontera Emissão na Guerra Civil De 1936 até 1939 |
| Espanha Jeto Emissão na Guerra Civil De 1936 até 1939 |
| Espanha Jijona Emissão na Guerra Civil De 1936 até 1939 |
| Espanha Jumilla Emissão na Guerra Civil De 1936 até 1939 |
| Espanha Juncosa de les Garrigues Emissão na Guerra Civil De 1936 até 1939 |

| |
|---|
| Espanha Just Desvern Emissão na Guerra Civil De 1936 até 1939 |
| Espanha La Bisbal Emissão na Guerra Civil De 1936 até 1939 |
| Espanha La Canonja Emissão na Guerra Civil De 1936 até 1939 |
| Espanha La Corunã Emissão na Guerra Civil De 1936 até 1939 |
| Espanha La Garriga Emissão na Guerra Civil De 1936 até 1939 |
| Espanha La Granada Emissão na Guerra Civil De 1936 até 1939 |
| Espanha La Jonquera Emissão na Guerra Civil De 1936 até 1939 |
| Espanha La Línea de la Concepción Emissão na Guerra Civil De 1936 até 1939 |
| Espanha La Llagosta Emissão na Guerra Civil De 1936 até 1939 |
| Espanha La Palma del Condado Emissão na Guerra Civil De 1936 até 1939 |

| |
|---|
| Espanha La Pobla de Montornès Emissão na Guerra Civil De 1936 até 1939 |
| Espanha La Riba Emissão na Guerra Civil De 1936 até 1939 |
| Espanha La Selva del Camp Emissão na Guerra Civil De 1936 até 1939 |
| Espanha La Sénia Emissão na Guerra Civil De 1936 até 1939 |
| Espanha La Unión Emissão na Guerra Civil De 1936 até 1939 |
| Espanha La Zubia Emissão na Guerra Civil De 1936 até 1939 |
| Espanha Lanjarón Emissão na Guerra Civil De 1936 até 1939 |
| Espanha Las Palmas Emissão na Guerra Civil De 1936 até 1939 |
| Espanha Lecrín Emissão na Guerra Civil De 1936 até 1939 |
| Espanha Leon Emissão na Guerra Civil De 1936 até 1939 |

| |
|---|
| Espanha Liétor Emissão na Guerra Civil De 1936 até 1939 |
| Espanha Liria Emissão na Guerra Civil De 1936 até 1939 |
| Espanha Llacova Emissão na Guerra Civil De 1936 até 1939 |
| Espanha Llansà Emissão na Guerra Civil De 1936 até 1939 |
| Espanha Lleida Emissão na Guerra Civil De 1936 até 1939 |
| Espanha Llorens Emissão na Guerra Civil De 1936 até 1939 |
| Espanha Lloret de Mar Emissão na Guerra Civil De 1936 até 1939 |
| Espanha Logroño Emissão na Guerra Civil De 1936 até 1939 |
| Espanha Loja Emissão na Guerra Civil De 1936 até 1939 |
| Espanha Lorca Emissão na Guerra Civil De 1936 até 1939 |

| |
|--|
| Espanha Lorquí Emissão na Guerra Civil De 1936 até 1939 |
| Espanha Los Gallardos Emissão na Guerra Civil De 1936 até 1939 |
| Espanha Loya Emissão na Guerra Civil De 1936 até 1939 |
| Espanha Lubrín Emissão na Guerra Civil De 1936 até 1939 |
| Espanha Lucena del Cid Emissão na Guerra Civil De 1936 até 1939 |
| Espanha Ludiente Emissão na Guerra Civil De 1936 até 1939 |
| Espanha Lugo Emissão na Guerra Civil De 1936 até 1939 |
| Espanha Madri Emissão na Guerra Civil De 1936 até 1939 |
| Espanha Magdalena de Pupis Emissão na Guerra Civil De 1936 até 1939 |
| Espanha Mahón Emissão na Guerra Civil De 1936 até 1939 |

| |
|--|
| Espanha Maiorca Emissão na Guerra Civil De 1936 até 1939 |
| Espanha Málaga Emissão na Guerra Civil De 1936 até 1939 |
| Espanha Malgrat Emissão na Guerra Civil De 1936 até 1939 |
| Espanha Mallorca Emissão na Guerra Civil De 1936 até 1939 |
| Espanha Mandrigueras Emissão na Guerra Civil De 1936 até 1939 |
| Espanha Manilleu Emissão na Guerra Civil De 1936 até 1939 |
| Espanha Manises Emissão na Guerra Civil De 1936 até 1939 |
| Espanha Manresa Emissão na Guerra Civil De 1936 até 1939 |
| Espanha Manuel Emissão na Guerra Civil De 1936 até 1939 |
| Espanha Manzanilla Emissão na Guerra Civil De 1936 até 1939 |

| |
|--|
| Espanha Martorell Emissão na Guerra Civil De 1936 até 1939 |
| Espanha Martorelles de Baix Emissão na Guerra Civil De 1936 até 1939 |
| Espanha Masamagrell Emissão na Guerra Civil De 1936 até 1939 |
| Espanha Mataró Emissão na Guerra Civil De 1936 até 1939 |
| Espanha Mateo de las Fuentes Emissão na Guerra Civil De 1936 até 1939 |
| Espanha Mazarrón Emissão na Guerra Civil De 1936 até 1939 |
| Espanha Medina-Sidonia Emissão na Guerra Civil De 1936 até 1939 |
| Espanha Melila Emissão na Guerra Civil De 1936 até 1939 |
| Espanha Menàrguens Emissão na Guerra Civil De 1936 até 1939 |
| Espanha Menorca Emissão na Guerra Civil De 1936 até 1939 |

| |
|---|
| Espanha Minas de Riotinto Emissão na Guerra Civil De 1936 até 1939 |
| Espanha Mislata Emissão na Guerra Civil De 1936 até 1939 |
| Espanha Moguer Emissão na Guerra Civil De 1936 até 1939 |
| Espanha Moià Emissão na Guerra Civil De 1936 até 1939 |
| Espanha Molina de Segura Emissão na Guerra Civil De 1936 até 1939 |
| Espanha Molins de Llobregat Emissão na Guerra Civil De 1936 até 1939 |
| Espanha Mollerussa Emissão na Guerra Civil De 1936 até 1939 |
| Espanha Mollet Emissão na Guerra Civil De 1936 até 1939 |
| Espanha Molvízar Emissão na Guerra Civil De 1936 até 1939 |
| Espanha Monachil Emissão na Guerra Civil De 1936 até 1939 |

| |
|--|
| Espanha Moncada Emissão na Guerra Civil De 1936 até 1939 |
| Espanha Moncófar Emissão na Guerra Civil De 1936 até 1939 |
| Espanha Monforte del Cid Emissão na Guerra Civil De 1936 até 1939 |
| Espanha Monistrol Emissão na Guerra Civil De 1936 até 1939 |
| Espanha Monóvar Emissão na Guerra Civil De 1936 até 1939 |
| Espanha Montalbán de Córdoba Emissão na Guerra Civil De 1936 até 1939 |
| Espanha Montblanc Emissão na Guerra Civil De 1936 até 1939 |
| Espanha Montbrío Emissão na Guerra Civil De 1936 até 1939 |
| Espanha Montecada i Reixac Emissão na Guerra Civil De 1936 até 1939 |
| Espanha Montefrio Emissão na Guerra Civil De 1936 até 1939 |

| |
|---|
| Espanha Montellà i Martinet Emissão na Guerra Civil De 1936 até 1939 |
| Espanha Monteseny Emissão na Guerra Civil De 1936 até 1939 |
| Espanha Montgat Emissão na Guerra Civil De 1936 até 1939 |
| Espanha Montichelvo Emissão na Guerra Civil De 1936 até 1939 |
| Espanha Montillana Emissão na Guerra Civil De 1936 até 1939 |
| Espanha Montmany - Figaró Emissão na Guerra Civil De 1936 até 1939 |
| Espanha Montoro Emissão na Guerra Civil De 1936 até 1939 |
| Espanha Mora d'Ebro Emissão na Guerra Civil De 1936 até 1939 |
| Espanha Moratalla Emissão na Guerra Civil De 1936 até 1939 |
| Espanha Morella Emissão na Guerra Civil De 1936 até 1939 |

| |
|---|
| Espanha Motril Emissão na Guerra Civil De 1936 até 1939 |
| Espanha Munera Emissão na Guerra Civil De 1936 até 1939 |
| Espanha Murcia Emissão na Guerra Civil De 1936 até 1939 |
| Espanha Muro de Alcoy Emissão na Guerra Civil De 1936 até 1939 |
| Espanha Navajas Emissão na Guerra Civil De 1936 até 1939 |
| Espanha Navarcies Emissão na Guerra Civil De 1936 até 1939 |
| Espanha Navàs Emissão na Guerra Civil De 1936 até 1939 |
| Espanha Nerva Emissão na Guerra Civil De 1936 até 1939 |
| Espanha Niebla Emissão na Guerra Civil De 1936 até 1939 |
| Espanha Novaliches Emissão na Guerra Civil De 1936 até 1939 |

| |
|---|
| Espanha Novelda Emissão na Guerra Civil De 1936 até 1939 |
| Espanha Nules Emissão na Guerra Civil De 1936 até 1939 |
| Espanha Nulles Emissão na Guerra Civil De 1936 até 1939 |
| Espanha Olesa Emissão na Guerra Civil De 1936 até 1939 |
| Espanha Oliva Emissão na Guerra Civil De 1936 até 1939 |
| Espanha Ollería Emissão na Guerra Civil De 1936 até 1939 |
| Espanha Oló Emissão na Guerra Civil De 1936 até 1939 |
| Espanha Olost de Lluçanès Emissão na Guerra Civil De 1936 até 1939 |
| Espanha Olot Emissão na Guerra Civil De 1936 até 1939 |
| Espanha Onda Emissão na Guerra Civil De 1936 até 1939 |

| |
|--|
| Espanha Ondara Emissão na Guerra Civil De 1936 até 1939 |
| Espanha Onil Emissão na Guerra Civil De 1936 até 1939 |
| Espanha Onteniente Emissão na Guerra Civil De 1936 até 1939 |
| Espanha Ontur Emissão na Guerra Civil De 1936 até 1939 |
| Espanha Orense Emissão na Guerra Civil De 1936 até 1939 |
| Espanha Órgiva Emissão na Guerra Civil De 1936 até 1939 |
| Espanha Orihuela Emissão na Guerra Civil De 1936 até 1939 |
| Espanha Oropesa Emissão na Guerra Civil De 1936 até 1939 |
| Espanha Osuna Emissão na Guerra Civil De 1936 até 1939 |
| Espanha Otívar Emissão na Guerra Civil De 1936 até 1939 |

| |
|---|
| Espanha Palamós Emissão na Guerra Civil De 1936 até 1939 |
| Espanha Palautordera Emissão na Guerra Civil De 1936 até 1939 |
| Espanha Palência Emissão na Guerra Civil De 1936 até 1939 |
| Espanha Paterna Emissão na Guerra Civil De 1936 até 1939 |
| Espanha Paterna del Campo Emissão na Guerra Civil De 1936 até 1939 |
| Espanha Pego Emissão na Guerra Civil De 1936 até 1939 |
| Espanha Peñarroya-Pueblonuevo Emissão na Guerra Civil De 1936 até 1939 |
| Espanha Petrel Emissão na Guerra Civil De 1936 até 1939 |
| Espanha Petrés Emissão na Guerra Civil De 1936 até 1939 |
| Espanha Picaña Emissão na Guerra Civil De 1936 até 1939 |

| |
|--|
| Espanha Pinatar Emissão na Guerra Civil De 1936 até 1939 |
| Espanha Pineda Emissão na Guerra Civil De 1936 até 1939 |
| Espanha Pinedes de Llobregat Emissão na Guerra Civil De 1936 até 1939 |
| Espanha Pins del Vallès Emissão na Guerra Civil De 1936 até 1939 |
| Espanha Pinus-Puente Emissão na Guerra Civil De 1936 até 1939 |
| Espanha Pira Emissão na Guerra Civil De 1936 até 1939 |
| Espanha Pla de Besòs Emissão na Guerra Civil De 1936 até 1939 |
| Espanha Polop Emissão na Guerra Civil De 1936 até 1939 |
| Espanha Pont d'Armentera Emissão na Guerra Civil De 1936 até 1939 |
| Espanha Pontevedra Emissão na Guerra Civil De 1936 até 1939 |

| |
|---|
| Espanha Portbou Emissão na Guerra Civil De 1936 até 1939 |
| Espanha Potries Emissão na Guerra Civil De 1936 até 1939 |
| Espanha Pozoblanco Emissão na Guerra Civil De 1936 até 1939 |
| Espanha Prades Emissão na Guerra Civil De 1936 até 1939 |
| Espanha Prates de Lluçanès Emissão na Guerra Civil De 1936 até 1939 |
| Espanha Premià de Mar Emissão na Guerra Civil De 1936 até 1939 |
| Espanha Puebla Larga Emissão na Guerra Civil De 1936 até 1939 |
| Espanha Puerto de Sagunto Emissão na Guerra Civil De 1936 até 1939 |
| Espanha Puerto de Santa Maria Emissão na Guerra Civil De 1936 até 1939 |
| Espanha Puerto Lumbreras Emissão na Guerra Civil De 1936 até 1939 |

| |
|---|
| Espanha Puerto Real Emissão na Guerra Civil De 1936 até 1939 |
| Espanha Puig-alt de Ter Emissão na Guerra Civil De 1936 até 1939 |
| Espanha Puigcerdà Emissão na Guerra Civil De 1936 até 1939 |
| Espanha Puig-reig Emissão na Guerra Civil De 1936 até 1939 |
| Espanha Puzol Emissão na Guerra Civil De 1936 até 1939 |
| Espanha Relleu Emissão na Guerra Civil De 1936 até 1939 |
| Espanha Requena Emissão na Guerra Civil De 1936 até 1939 |
| Espanha Reus Emissão na Guerra Civil De 1936 até 1939 |
| Espanha Ribarroja Emissão na Guerra Civil De 1936 até 1939 |
| Espanha Ribes de Freser Emissão na Guerra Civil De 1936 até 1939 |

| |
|---|
| Espanha Riels Emissão na Guerra Civil De 1936 até 1939 |
| Espanha Riotinto Emissão na Guerra Civil De 1936 até 1939 |
| Espanha Ripoli Emissão na Guerra Civil De 1936 até 1939 |
| Espanha Ripollet Emissão na Guerra Civil De 1936 até 1939 |
| Espanha Riudeperes Emissão na Guerra Civil De 1936 até 1939 |
| Espanha Riudoms Emissão na Guerra Civil De 1936 até 1939 |
| Espanha Riudor de Bages Emissão na Guerra Civil De 1936 até 1939 |
| Espanha Roda de Barà Emissão na Guerra Civil De 1936 até 1939 |
| Espanha Roda de Ter Emissão na Guerra Civil De 1936 até 1939 |
| Espanha Ronda Emissão na Guerra Civil De 1936 até 1939 |

| |
|--|
| Espanha Roquetes Emissão na Guerra Civil De 1936 até 1939 |
| Espanha Rosal de la Frontera Emissão na Guerra Civil De 1936 até 1939 |
| Espanha Roseli Emissão na Guerra Civil De 1936 até 1939 |
| Espanha Roses Emissão na Guerra Civil De 1936 até 1939 |
| Espanha Roses de Llobregat Emissão na Guerra Civil De 1936 até 1939 |
| Espanha Rota Emissão na Guerra Civil De 1936 até 1939 |
| Espanha Rubi Emissão na Guerra Civil De 1936 até 1939 |
| Espanha Sabadell Emissão na Guerra Civil De 1936 até 1939 |
| Espanha Sadurní d'Anoia Emissão na Guerra Civil De 1936 até 1939 |
| Espanha Sagunto Emissão na Guerra Civil De 1936 até 1939 |

| |
|---|
| Espanha Salina Emissão na Guerra Civil De 1936 até 1939 |
| Espanha Sallent Emissão na Guerra Civil De 1936 até 1939 |
| Espanha Salobreña Emissão na Guerra Civil De 1936 até 1939 |
| Espanha San Fernando Emissão na Guerra Civil De 1936 até 1939 |
| Espanha San Juan de Alicante Emissão na Guerra Civil De 1936 até 1939 |
| Espanha San Juan del Puerto Emissão na Guerra Civil De 1936 até 1939 |
| Espanha San Sebastian Emissão na Guerra Civil De 1936 até 1939 |
| Espanha Sanahúja Emissão na Guerra Civil De 1936 até 1939 |
| Espanha Saniúcar de Barrameda Emissão na Guerra Civil De 1936 até 1939 |
| Espanha Sant Adriá de Besòs Emissão na Guerra Civil De 1936 até 1939 |

| |
|---|
| Espanha Sant Feliu de Codines Emissão na Guerra Civil De 1936 até 1939 |
| Espanha Sant Llorenç Savall Emissão na Guerra Civil De 1936 até 1939 |
| Espanha Sant Pere de Ribe3s Emissão na Guerra Civil De 1936 até 1939 |
| Espanha Santa Ana la Real Emissão na Guerra Civil De 1936 até 1939 |
| Espanha Santa Coloma de Queralt Emissão na Guerra Civil De 1936 até 1939 |
| Espanha Santa Cruz del Comercio Emissão na Guerra Civil De 1936 até 1939 |
| Espanha Santa Maria de Corco Emissão na Guerra Civil De 1936 até 1939 |
| Espanha Santa Olalla del Cala Emissão na Guerra Civil De 1936 até 1939 |
| Espanha Santa Oliva Emissão na Guerra Civil De 1936 até 1939 |
| Espanha Santa Pola Emissão na Guerra Civil De 1936 até 1939 |

| |
|---|
| Espanha Santafé Emissão na Guerra Civil De 1936 até 1939 |
| Espanha Sarral Emissão na Guerra Civil De 1936 até 1939 |
| Espanha Sarrià de Ter Emissão na Guerra Civil De 1936 até 1939 |
| Espanha Sarroca Emissão na Guerra Civil De 1936 até 1939 |
| Espanha Sasserra de Bages Emissão na Guerra Civil De 1936 até 1939 |
| Espanha Sedavi Emissão na Guerra Civil De 1936 até 1939 |
| Espanha Segorbe Emissão na Guerra Civil De 1936 até 1939 |
| Espanha Segóvia Emissão na Guerra Civil De 1936 até 1939 |
| Espanha Senant Emissão na Guerra Civil De 1936 até 1939 |
| Espanha Serón Emissão na Guerra Civil De 1936 até 1939 |

| |
|--|
| Espanha Seròs Emissão na Guerra Civil De 1936 até 1939 |
| Espanha Serra Emissão na Guerra Civil De 1936 até 1939 |
| Espanha Setenil Emissão na Guerra Civil De 1936 até 1939 |
| Espanha Seu d'Urgell Emissão na Guerra Civil De 1936 até 1939 |
| Espanha Seva Emissão na Guerra Civil De 1936 até 1939 |
| Espanha Sevilha Emissão na Guerra Civil De 1936 até 1939 |
| Espanha Silla Emissão na Guerra Civil De 1936 até 1939 |
| Espanha Sils Emissão na Guerra Civil De 1936 até 1939 |
| Espanha Sitges Emissão na Guerra Civil De 1936 até 1939 |
| Espanha Socovos Emissão na Guerra Civil De 1936 até 1939 |

| |
|---|
| Espanha Sollana Emissão na Guerra Civil De 1936 até 1939 |
| Espanha Solsona Emissão na Guerra Civil De 1936 até 1939 |
| Espanha Somontín Emissão na Guerra Civil De 1936 até 1939 |
| Espanha Soneja Emissão na Guerra Civil De 1936 até 1939 |
| Espanha Sorbas Emissão na Guerra Civil De 1936 até 1939 |
| Espanha Sort Emissão na Guerra Civil De 1936 até 1939 |
| Espanha Sueca Emissão na Guerra Civil De 1936 até 1939 |
| Espanha Súria Emissão na Guerra Civil De 1936 até 1939 |
| Espanha Tabernes de Valldigna Emissão na Guerra Civil De 1936 até 1939 |
| Espanha Tarifa Emissão na Guerra Civil De 1936 até 1939 |

| |
|--|
| Espanha Tarragona Emissão na Guerra Civil De 1936 até 1939 |
| Espanha Tàrrega Emissão na Guerra Civil De 1936 até 1939 |
| Espanha Teià Emissão na Guerra Civil De 1936 até 1939 |
| Espanha Terrasa Emissão na Guerra Civil De 1936 até 1939 |
| Espanha Teulada Emissão na Guerra Civil De 1936 até 1939 |
| Espanha Tijola Emissão na Guerra Civil De 1936 até 1939 |
| Espanha Tirig Emissão na Guerra Civil De 1936 até 1939 |
| Espanha Tivissa Emissão na Guerra Civil De 1936 até 1939 |
| Espanha Tobarra Emissão na Guerra Civil De 1936 até 1939 |
| Espanha Tobarrilla Emissão na Guerra Civil De 1936 até 1939 |

| |
|--|
| Espanha Torreagüera Emissão na Guerra Civil De 1936 até 1939 |
| Espanha Torreblanca Emissão na Guerra Civil De 1936 até 1939 |
| Espanha Torredembarra Emissão na Guerra Civil De 1936 até 1939 |
| Espanha Torrelló Emissão na Guerra Civil De 1936 até 1939 |
| Espanha Torremanzanas Emissão na Guerra Civil De 1936 até 1939 |
| Espanha Torrente Emissão na Guerra Civil De 1936 até 1939 |
| Espanha Torrevieja Emissão na Guerra Civil De 1936 até 1939 |
| Espanha Torroella de Montgri Emissão na Guerra Civil De 1936 até 1939 |
| Espanha Tortosa Emissão na Guerra Civil De 1936 até 1939 |
| Espanha Totana Emissão na Guerra Civil De 1936 até 1939 |

| |
|---|
| Espanha Traiguera Emissão na Guerra Civil De 1936 até 1939 |
| Espanha Trigueros Emissão na Guerra Civil De 1936 até 1939 |
| Espanha Tuéjar Emissão na Guerra Civil De 1936 até 1939 |
| Espanha Turis Emissão na Guerra Civil De 1936 até 1939 |
| Espanha Ulldecona Emissão na Guerra Civil De 1936 até 1939 |
| Espanha Utiel Emissão na Guerra Civil De 1936 até 1939 |
| Espanha Valencia Emissão na Guerra Civil De 1936 até 1939 |
| Espanha Valenzuela Emissão na Guerra Civil De 1936 até 1939 |
| Espanha Vall de Uxó Emissão na Guerra Civil De 1936 até 1939 |
| Espanha Vallfogona de Riucorb Emissão na Guerra Civil De 1936 até 1939 |

| |
|--|
| Espanha Vallgorguina Emissão na Guerra Civil De 1936 até 1939 |
| Espanha Valls Emissão na Guerra Civil De 1936 até 1939 |
| Espanha Valverde del Camino Emissão na Guerra Civil De 1936 até 1939 |
| Espanha Vejer de la Frontera Emissão na Guerra Civil De 1936 até 1939 |
| Espanha Vélez-Blanco Emissão na Guerra Civil De 1936 até 1939 |
| Espanha Vélez-Rublo Emissão na Guerra Civil De 1936 até 1939 |
| Espanha Venta del Moro Emissão na Guerra Civil De 1936 até 1939 |
| Espanha Ventas de Zafarraya Emissão na Guerra Civil De 1936 até 1939 |
| Espanha Vera Emissão na Guerra Civil De 1936 até 1939 |
| Espanha Vergel Emissão na Guerra Civil De 1936 até 1939 |

| |
|--|
| Espanha Vic Emissão na Guerra Civil De 1936 até 1939 |
| Espanha Vidreres Emissão na Guerra Civil De 1936 até 1939 |
| Espanha Vigo Emissão na Guerra Civil De 1936 até 1939 |
| Espanha Vilabella Emissão na Guerra Civil De 1936 até 1939 |
| Espanha Vilaboi Emissão na Guerra Civil De 1936 até 1939 |
| Espanha Viladecans Emissão na Guerra Civil De 1936 até 1939 |
| Espanha Viladrau Emissão na Guerra Civil De 1936 até 1939 |
| Espanha Vilafranca del Penedès Emissão na Guerra Civil De 1936 até 1939 |
| Espanha Vilalba dels Arcs Emissão na Guerra Civil De 1936 até 1939 |
| Espanha Vilanova i la Geltrú Emissão na Guerra Civil De 1936 até 1939 |

| |
|--|
| Espanha Vilassar de Dalt Emissão na Guerra Civil De 1936 até 1939 |
| Espanha Vilassar de Mar Emissão na Guerra Civil De 1936 até 1939 |
| Espanha Vilatorta Emissão na Guerra Civil De 1936 até 1939 |
| Espanha Vilavert Emissão na Guerra Civil De 1936 até 1939 |
| Espanha Villa del Rio Emissão na Guerra Civil De 1936 até 1939 |
| Espanha Villacarlos Emissão na Guerra Civil De 1936 até 1939 |
| Espanha Villafamés Emissão na Guerra Civil De 1936 até 1939 |
| Espanha Vilafranca del Cid Emissão na Guerra Civil De 1936 até 1939 |
| Espanha Villajoyosa Emissão na Guerra Civil De 1936 até 1939 |
| Espanha Villalba del Alcor Emissão na Guerra Civil De 1936 até 1939 |

| |
|---|
| Espanha Villanueva de Castellón Emissão na Guerra Civil De 1936 até 1939 |
| Espanha Villanueva de Córdoba Emissão na Guerra Civil De 1936 até 1939 |
| Espanha Villar de la Libertad Emissão na Guerra Civil De 1936 até 1939 |
| Espanha Villareal Emissão na Guerra Civil De 1936 até 1939 |
| Espanha Villarrobledo Emissão na Guerra Civil De 1936 até 1939 |
| Espanha Villena Emissão na Guerra Civil De 1936 até 1939 |
| Espanha Vimbodi Emissão na Guerra Civil De 1936 até 1939 |
| Espanha Vinaroz Emissão na Guerra Civil De 1936 até 1939 |
| Espanha Vinebre Emissão na Guerra Civil De 1936 até 1939 |
| Espanha Voltegrà Emissão na Guerra Civil De 1936 até 1939 |

| |
|---|
| Espanha Yatova Emissão na Guerra Civil De 1936 até 1939 |
| Espanha Yecla Emissão na Guerra Civil De 1936 até 1939 |
| Espanha Yeste Emissão na Guerra Civil De 1936 até 1939 |
| Espanha Zafarraya Emissão na Guerra Civil De 1936 até 1939 |
| Espanha Zalamea la Real Emissão na Guerra Civil De 1936 até 1939 |
| Espanha Zamora Emissão na Guerra Civil De 1936 até 1939 |
| Espanha Zaragoza Emissão na Guerra Civil De 1936 até 1939 |
| Espanha Zurgena Emissão na Guerra Civil De 1936 até 1939 |

Emissões das Prefeituras Japonesas

SCOTT

STANDARD POSTAGE
STAMP
CATALOGUE

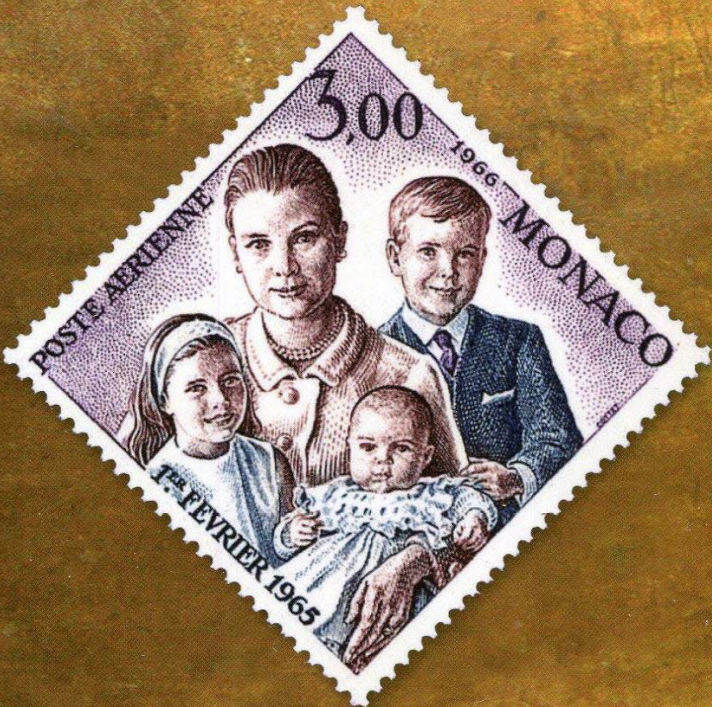

2017

VOLUME 4 | J-M

COUNTRIES
OF THE WORLD

Emissões das Prefeituras Japonesas

Segundo o Catálogo **Standard Postage Stamp Scott** desde 1989 o Ministério Postal Nacional permitiu que as regiões políticas do Estado japonês, denominadas de Prefeituras, pudessem emitir selos postais.

O Japão possui 47 regiões denominadas de Prefeituras e 12 regiões postais. Os selos emitidos têm o objetivo de divulgar as diversas regiões.

Esses lançamentos são válidos em todo o Japão e são emitidos não apenas no nome da própria prefeitura, mas também nas demais que estejam inseridas dentro de uma mesma região postal. Eles também podem ser emitidos em outras regiões postais, tornando os selos mais ou menos comuns ao Japão.

A principal diferença entre o lançamento local e o nacional está na forma como aparem inscritos os ideogramas no selo.



Como os lançamentos não parecem obedecer a um planejamento anual, adotei o critério de considerar que todas as prefeituras iniciaram suas emissões a partir de 1989 e continuam realizando até os dias atuais.

| |
|--|
| <p>Japão Aichi Emissão Local das Prefeituras Sc – A partir de 1989</p> |
| <p>Japão Akita Emissão Local das Prefeituras Sc – A partir de 1989</p> |
| <p>Japão Aomori Emissão Local das Prefeituras Sc – A partir de 1989</p> |
| <p>Japão Chiba Emissão Local das Prefeituras Sc – A partir de 1989</p> |
| <p>Japão Ehime Emissão Local das Prefeituras Sc – A partir de 1989</p> |
| <p>Japão Fukui Emissão Local das Prefeituras Sc – A partir de 1989</p> |
| <p>Japão Fukuoka Emissão Local das Prefeituras Sc – A partir de 1989</p> |
| <p>Japão Fukushima Emissão Local das Prefeituras Sc – A partir de 1989</p> |
| <p>Japão Gifu Emissão Local das Prefeituras Sc – A partir de 1989</p> |
| <p>Japão Gunma Emissão Local das Prefeituras Sc – A partir de 1989</p> |

| |
|--|
| <p>Japão Hiroshima Emissão Local das Prefeituras Sc – A partir de 1989</p> |
| <p>Japão Hokkaido Emissão Local das Prefeituras Sc – A partir de 1989</p> |
| <p>Japão Hyogo Emissão Local das Prefeituras Sc – A partir de 1989</p> |
| <p>Japão Ibaraki Emissão Local das Prefeituras Sc – A partir de 1989</p> |
| <p>Japão Ishikawa Emissão Local das Prefeituras Sc – A partir de 1989</p> |
| <p>Japão Iwate Emissão Local das Prefeituras Sc – A partir de 1989</p> |
| <p>Japão Kagawa Emissão Local das Prefeituras Sc – A partir de 1989</p> |
| <p>Japão Kanagawa Emissão Local das Prefeituras Sc – A partir de 1989</p> |
| <p>Japão Kochi Emissão Local das Prefeituras Sc – A partir de 1989</p> |
| <p>Japão Kogoshima Emissão Local das Prefeituras Sc – A partir de 1989</p> |

| |
|---|
| <p>Japão Kumamoto Emissão Local das Prefeituras Sc – A partir de 1989</p> |
| <p>Japão Kyoto Emissão Local das Prefeituras Sc – A partir de 1989</p> |
| <p>Japão Mie Emissão Local das Prefeituras Sc – A partir de 1989</p> |
| <p>Japão Miyagi Emissão Local das Prefeituras Sc – A partir de 1989</p> |
| <p>Japão Miyazaki Emissão Local das Prefeituras Sc – A partir de 1989</p> |
| <p>Japão Nagano Emissão Local das Prefeituras Sc – A partir de 1989</p> |
| <p>Japão Nagasaki Emissão Local das Prefeituras Sc – A partir de 1989</p> |
| <p>Japão Nara Emissão Local das Prefeituras Sc – A partir de 1989</p> |
| <p>Japão Niigata Emissão Local das Prefeituras Sc – A partir de 1989</p> |
| <p>Japão Oita Emissão Local das Prefeituras Sc – A partir de 1989</p> |

| |
|--|
| <p>Japão Okayama Emissão Local das Prefeituras Sc – A partir de 1989</p> |
| <p>Japão Okinawa Emissão Local das Prefeituras Sc – A partir de 1989</p> |
| <p>Japão Osaka Emissão Local das Prefeituras Sc – A partir de 1989</p> |
| <p>Japão Saga Emissão Local das Prefeituras Sc – A partir de 1989</p> |
| <p>Japão Saitama Emissão Local das Prefeituras Sc – A partir de 1989</p> |
| <p>Japão Shiga Emissão Local das Prefeituras Sc – A partir de 1989</p> |

| |
|--|
| <p>Japão Shimane Emissão Local das Prefeituras Sc – A partir de 1989</p> |
| <p>Japão Shizuoka Emissão Local das Prefeituras Sc – A partir de 1989</p> |
| <p>Japão Tochigi Emissão Local das Prefeituras Sc – A partir de 1989</p> |
| <p>Japão Tokushima Emissão Local das Prefeituras Sc – A partir de 1989</p> |
| <p>Japão Tokyo Emissão Local das Prefeituras Sc – A partir de 1989</p> |
| <p>Japão Tottori Emissão Local das Prefeituras Sc – A partir de 1989</p> |

| |
|--|
| <p>Japão Toyama Emissão Local das Prefeituras Sc – A partir de 1989</p> |
| <p>Japão Wakayama Emissão Local das Prefeituras Sc – A partir de 1989</p> |
| <p>Japão Yamagata Emissão Local das Prefeituras Sc – A partir de 1989</p> |
| <p>Japão Yamaguchi Emissão Local das Prefeituras Sc – A partir de 1989</p> |
| <p>Japão Yamanashi Emissão Local das Prefeituras Sc – A partir de 1989</p> |

Emissões locais na Suécia

FACIT



Special Classic 2022

up to 1951

Emissões Locais na Suécia

Como todos os demais Estados do norte da Europa, a Suécia também adotou a prática de emissões locais por algumas de suas cidades. Algumas poucas operaram no final do século XIX enquanto a maioria das cidades registram lançamentos no século XX, notadamente no período conturbado que se seguiu após o término da Segunda Guerra Mundial.

Para manter a coerência com a proposta dessa compilação, foram adotados alguns critérios para a inserção de um determinado local. O principal critério adotado foi o de limitar o período de pesquisa até 1950. Pelas informações obtidas, atualmente, a prática do lançamento local está tão disseminada que acabaríamos ficando sem espaço para registrar aqueles que realmente tiveram alguma significância no passado.

Os locais aqui indicados poderão ser complementados com aqueles de lançamentos mais recentes, atendendo aos interesses de cada colecionado.

| |
|--|
| Suécia Stockholm Emissão Local FACIT – De 1856 até 1945 |
| Suécia Göteborg Emissão Local FACIT – De 1888 até 1946 |
| Suécia Malmö Emissão Local FACIT – De 1888 até 1945 |
| Suécia Halsingborg Emissão Local FACIT – De 1926 até 1985 |
| Suécia Ferm Emissão Local FACIT – Em 1927 |
| Suécia Järvägs Emissão Local FACIT – Em 1927 |
| Suécia Halmstad Emissão Local FACIT – De 1944 até 1945 |
| Suécia Södertälje Emissão Local FACIT – Em 1945 |
| Suécia Alingsås Emissão Local FACIT – Em 1945 |
| Suécia Borlänge Emissão Local FACIT – Em 1945 |

| |
|--|
| Suécia Boras Emissão Local FACIT – Em 1945 |
| Suécia Eksjö Emissão Local FACIT – Em 1945 |
| Suécia Eskilstuna Emissão Local FACIT – 1945 |
| Suécia Falköping Emissão Local FACIT – De 1945 até 1994 |
| Suécia Gävle Emissão Local FACIT – Em 1945 |
| Suécia Huskvarna Emissão Local FACIT – Em 1945 |
| Suécia Jönköping Emissão Local FACIT – Em 1945 |
| Suécia Kalmar Emissão Local FACIT – Em 1945 |
| Suécia Karlskrona Emissão Local FACIT – Em 1945 |
| Suécia Katrineholm Emissão Local FACIT – Em 1945 |

| |
|--|
| Suécia Kristianstad Emissão Local FACIT – Em 1945 |
| Suécia Kumla Emissão Local FACIT – Em 1945 |
| Suécia Kundtjänst Emissão Local FACIT – Em 1945 |
| Suécia Landskrona Emissão Local FACIT – Em 1945 |
| Suécia Lidköping Emissão Local FACIT – Em 1945 |
| Suécia Lund Emissão Local FACIT – Em 1945 |
| Suécia Motala Emissão Local FACIT – Em 1945 |
| Suécia Nässjö Emissão Local FACIT – Em 1945 |
| Suécia Norrköping Emissão Local FACIT – Em 1945 |
| Suécia Örebro Emissão Local FACIT – Em 1945 |

| |
|--|
| Suécia Östersund Emissão Local FACIT – Em 1945 |
| Suécia Skara Emissão Local FACIT – Em 1945 |
| Suécia Skövde Emissão Local FACIT – Em 1945 |
| Suécia Sundsvall Emissão Local FACIT – Em 1945 |
| Suécia Tranas Emissão Local FACIT – Em 1945 |

| |
|--|
| Suécia Trollhättan Emissão Local FACIT – Em 1945 |
| Suécia Umea Emissão Local FACIT – Em 1945 |
| Suécia Uppsala Emissão Local FACIT – Em 1945 |
| Suécia Vänesborg Emissão Local FACIT – Em 1945 |
| Suécia Värnamo Emissão Local FACIT – Em 1945 |

| |
|---|
| Suécia Vasteras Emissão Local FACIT – Em 1945 |
| Suécia Kronoberg Emissão Local FACIT – Em 1996 |
| Suécia Mullsjö Emissão Local FACIT – Em 1996 |
| Suécia Skaraborg Emissão Local FACIT – Em 1996 |
| Suécia Ulricehamn Emissão Local FACIT – Em 1996 |

